

Em cópias deste desenho com formato diferente do A1 atender à escala gráfica

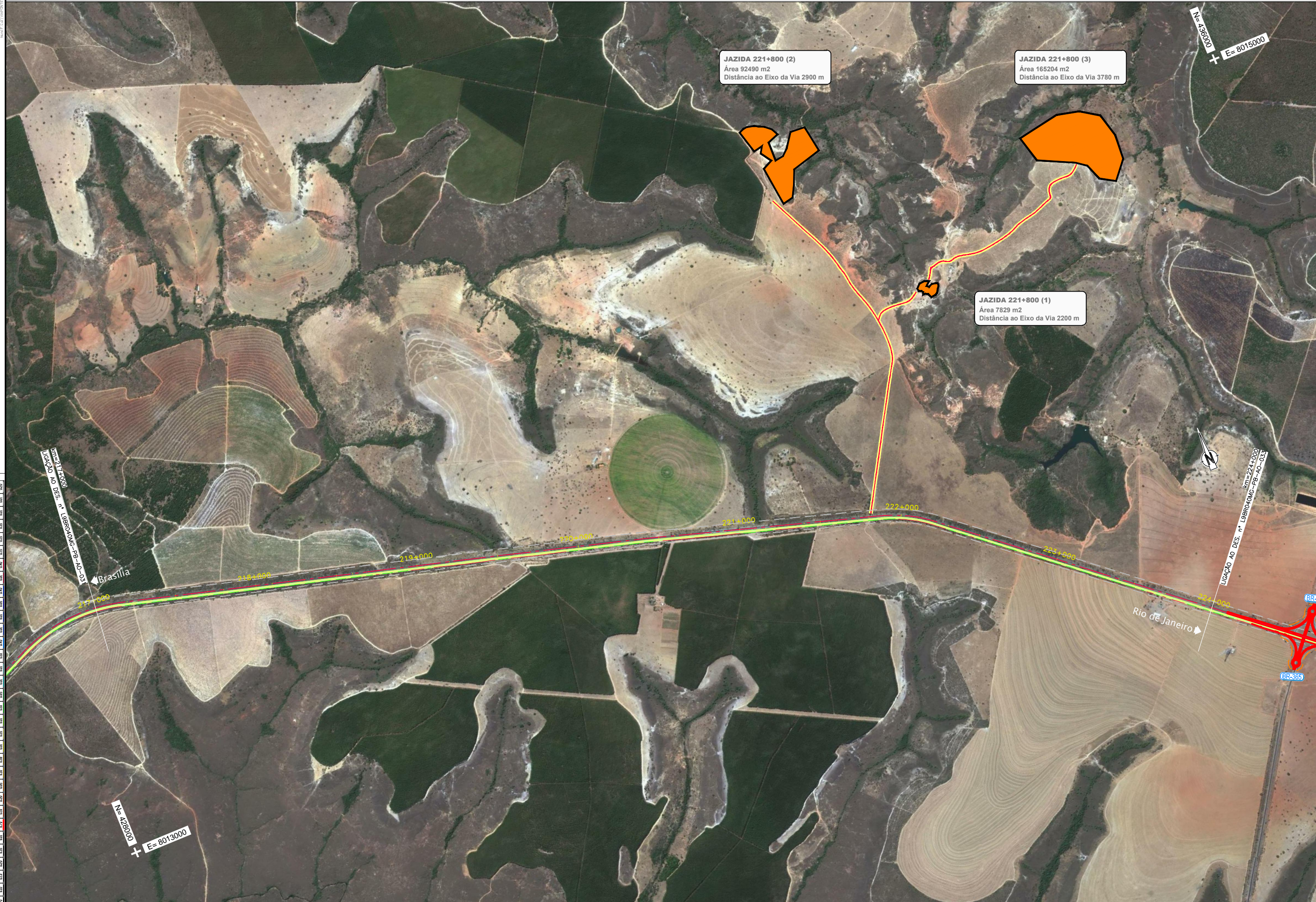
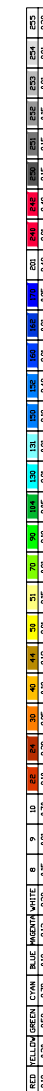

JAZIDA 221+800 (2)
 Área 92490 m²
 Distância ao Eixo da Via 2900 m

JAZIDA 221+800 (3)
 Área 165204 m²
 Distância ao Eixo da Via 3780 m

JAZIDA 221+800 (1)
 Área 7829 m²
 Distância ao Eixo da Via 2200 m

LICENÇA Nº DES. Nº 19804/010-034
 km=217+000

LICENÇA Nº DES. Nº 19804/010-034
 km=224+000

N= 428000
 E= 8013000

N= 436000
 E= 8015000



CONCESSIONÁRIA
 BR040



Projeto: **BR-040 DF / GO / MG**
TRECHO BRASÍLIA / DF - JUÍZ DE FORA / MG

Projeto: Paulo Gomes/João Campos
 Colaborou: Paulo Leitão/Carlos Pimentel
 Desenhou: Antônio Martins
 Resp. Téc.: Luis Seraphim
 CREA: SC:0601479273

Descrição	Elaborou	Data

Escala: 1:10000 (A1)
 1:20000 (A3)

Designação: PROJETO - CONTRATO CLÁUSULA 6.10
ELEMENTOS DE APOIO À OBRA
 ORTOFOTO - PLANTA
 km 217+000.000 ao km 224+000.000

Número: L9BR040MG-PB-AO-032
 Rev. 0
 Data: 07/2014