Em cópias deste desenho com formato diferente do A1 atender à escala gráfica

N:\Jobs\ep_ga\ep0_GATES_ar_d\ep0_Fases_Trabalho\03_Projeto_Executivo\03_Rodovia\03.01_Traçado\03.01.01_Planta\L9BR040MG-PB-AO-030.dwg
14 julho 2014 - 17:06:19
Plotado por: Luis Seraphim

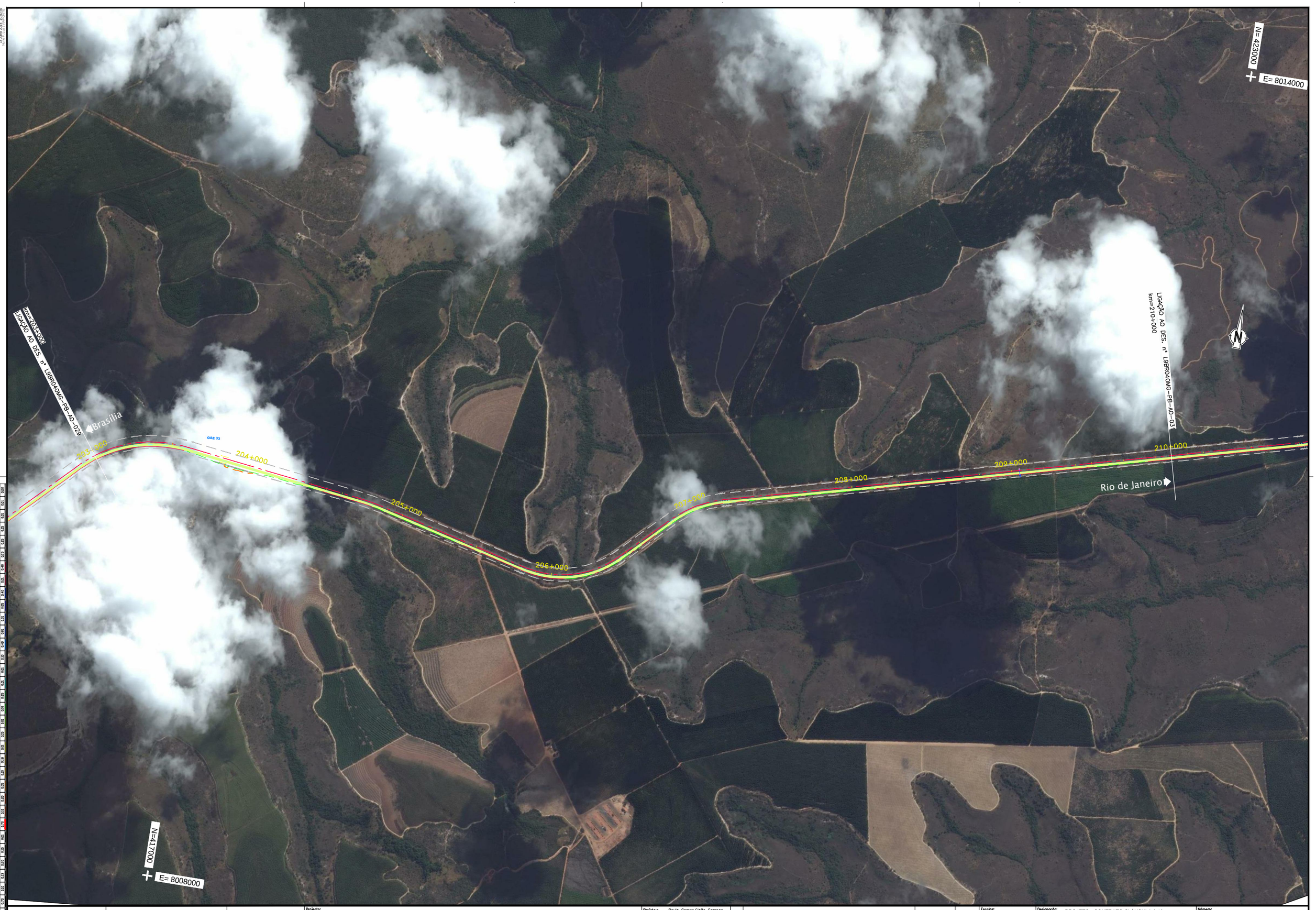

RED	ELLIPSE	GREEN	CYAN	BLUE	MAGENTA	YELLOW	9	8	12	251	250	249	248	247	246	245	244	243	242	241	240	239	238	237	236	235	234	233	232	231	230	229	228	227	226	225
0.18	0.35	0.50	0.70	0.25	0.13	0.25	0.25	0.25	0.79	0.10	0.50	0.25	0.40	0.50	0.40	0.25	0.40	0.50	0.40	0.25	0.40	0.50	0.40	0.25	0.40	0.50	0.40	0.25	0.40	0.50	0.40	0.25	0.40	0.50	0.40	0.25

ANTT

CONCESSIONÁRIA
BR040

VIAPONTE
VIAPONTE – Engenharia, Ltda.

Projecto:

BR-040 DF / GO / MG

TRECHO BRASÍLIA / DF - JUÍZ DE FORA / MG

Projetou:	Paulo Gomes/João Campos
Colaborou:	Paulo Leitão/Carlos Pimentel
Desenhou:	Antônio Martins
Resp. Téc:	Luis Seraphim CREA-SP:0601479273

Alt.	Descrição	Elaborou	Data

Escalas:
1:10000 (A1)
1:20000 (A3)

0 50 100 300
0 100 200 600

Designação: PROJETO - CONTRATO CLÁUSULA 6.10
ELEMENTOS DE APOIO À OBRA
ORTOFOTO - PLANTA
km 203+000.000 ao km 210+000.000

Número: L9BR040MG-PB-AO-030

Rev.	Núm. Folha:	Data:
0		07 2014