

Em cópia deste desenho com formato diferente do A1 atender à escala gráfica

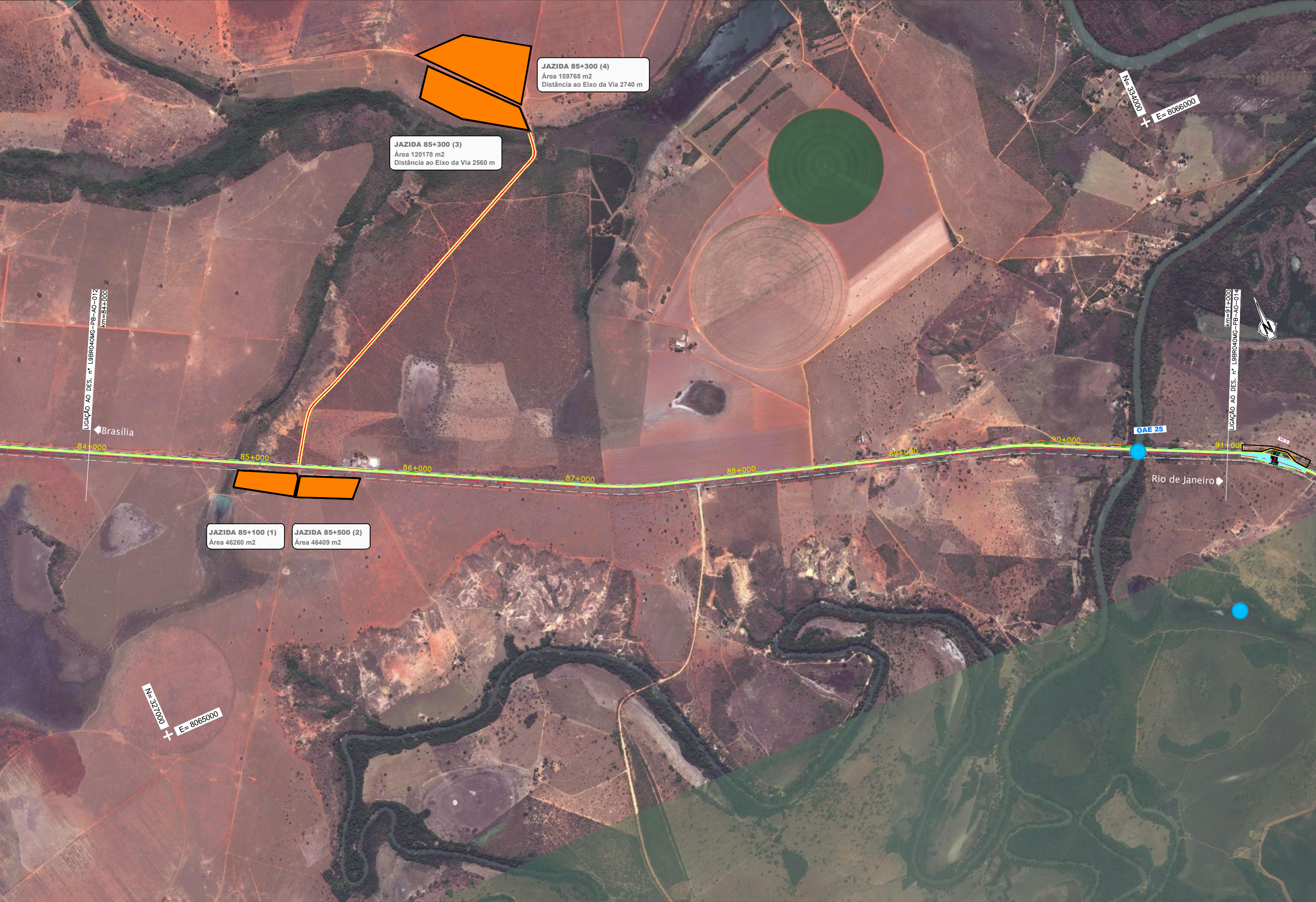
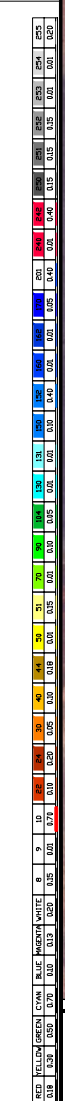

JAZIDA 85+300 (3)
 Área 120178 m²
 Distância ao Eixo da Via 2560 m

JAZIDA 85+300 (4)
 Área 159768 m²
 Distância ao Eixo da Via 2740 m

JAZIDA 85+100 (1)
 Área 46260 m²

JAZIDA 85+500 (2)
 Área 46409 m²

OAE 25

Rio de Janeiro

LIGAÇÃO AO DES. N° LBRO-012
 km=84+000

LIGAÇÃO AO DES. N° LBRO-014
 km=91+000



CONCESSIONÁRIA
BR040



Projeto: **BR-040 DF / GO / MG**
TRECHO BRASÍLIA / DF - JUÍZ DE FORA / MG

Projeto:	Paulo Gomes/João Campos	Escala:	1:10000 (A1)
Coordenador:	Paulo Leitão/Carlos Pimentel	Escala:	1:20000 (A3)
Desenhista:	Antônio Martins		
Resp. Téc.:	Luiz Seraphim		
	CREA-SC:0601479273		

Designação:	PROJETO - CONTRATO CLÁUSULA 6.10 ELEMENTOS DE APOIO À OBRA ORTOFOTO - PLANTA km 84+000.000 ao km 91+000.000	Número:	L9BR040MG-PB-AO-013
Rev.:	0	Núm. Folha:	07
		Data:	2014