

Em cópia deste desenho com formato diferente do A1 atender à escala gráfica  
NUNCA SE DEIXAR DE COLOCAR O NOME DO PROJETO, DA OBRA, DO CLIENTE, DO PROJELETA, DO PROJELETORE, DO PROJELETORE RESPONSÁVEL, DO PROJELETORE RESPONSÁVEL E DO PROJELETORE RESPONSÁVEL

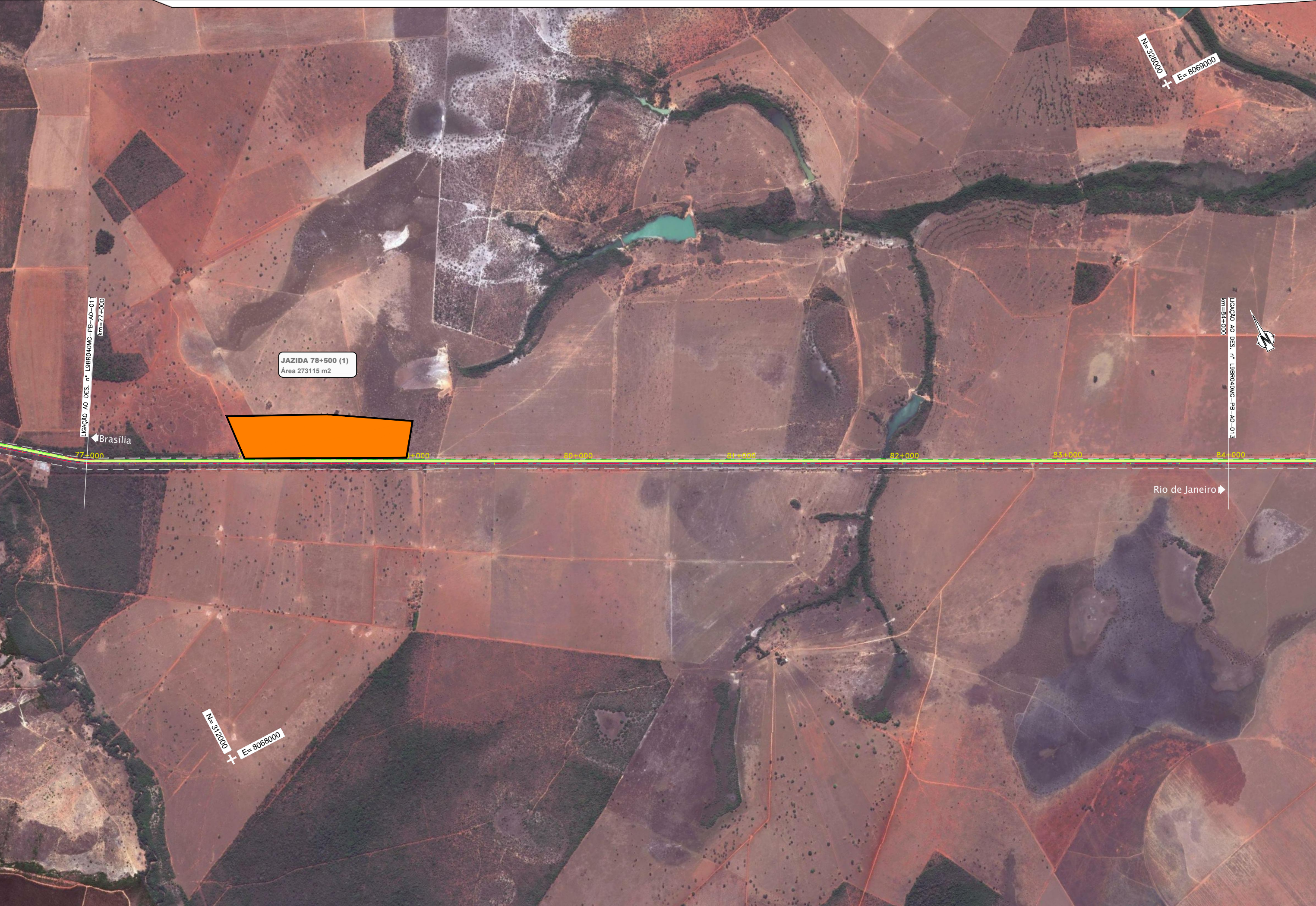

LIGAÇÃO AO DES. n° L9BR040MG-PB-AO-01  
km=77+000

Brasília

JAZIDA 78+500 (1)  
Área 273115 m2

LIGAÇÃO AO DES. n° L9BR040MG-PB-AO-013  
km=84+000



Rio de Janeiro



CONCESSIONÁRIA  
BR040



Projeto: **BR-040 DF / GO / MG**  
**TRECHO BRASÍLIA / DF - JUÍZ DE FORA / MG**

Projeto: Paulo Gomes/João Campos  
Colaborou: Paulo Leitão/Carlos Pimentel  
Desenhou: Antônio Martins  
Resp. Téc.: Luis Seraphim  
CREA: SC-0601479273

Descrição	Elaborou	Data

Escala: 1:10000 (A1)  
1:20000 (A3)

Designação: PROJETO - CONTRATO CLÁUSULA 6.10  
**ELEMENTOS DE APOIO À OBRA**  
ORTOFOTO - PLANTA  
km 77+000.000 ao km 84+000.000

Número: **L9BR040MG-PB-AO-012**  
Rev. **0** N.º Folhas: **07** Data: **2014**