

Em cópias deste desenho com formato diferente do A1 atender à escala gráfica
 NÚMERO DE REGISTRO: 12.123/2014 - 12.123/2014 - 12.123/2014

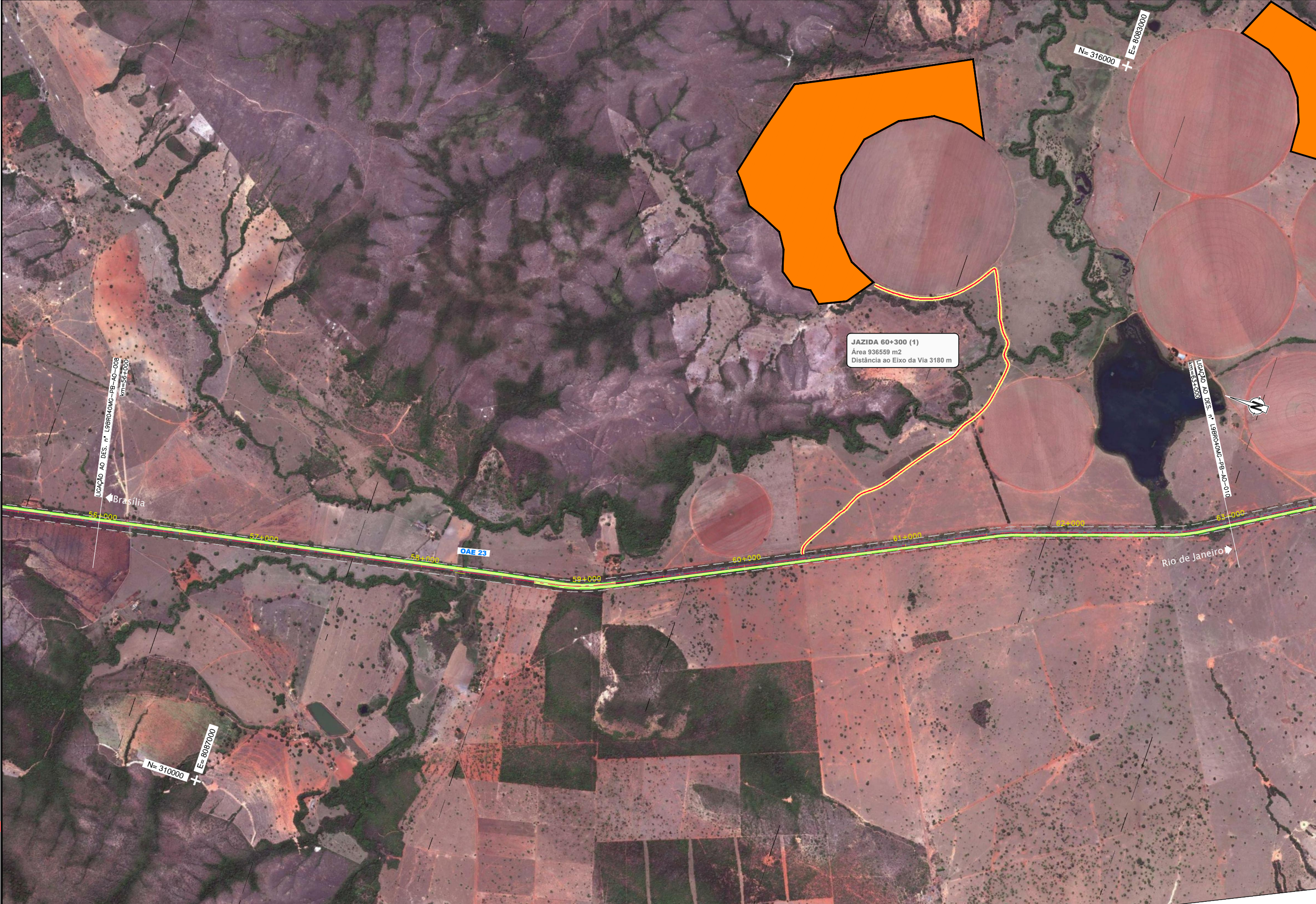
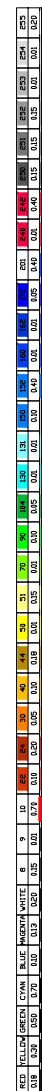

JAZIDA 60+300 (1)
 Área 936559 m2
 Distância ao Eixo da Via 3180 m

LIGACÃO AO DES. N° L9BR040MG-PB-AO-008
 km=56+000
 Brasília

LIGACÃO AO DES. N° L9BR040MG-PB-AO-010
 km=63+000
 Rio de Janeiro



CONCESSIONÁRIA
 BR040



Projeto: **BR-040 DF / GO / MG**
TRECHO BRASÍLIA / DF - JUÍZ DE FORA / MG

Projeto: Paulo Gomes/João Campos
 Colaborou: Paulo Leitão/Carlos Pimentel
 Desenhou: Antônio Martins
 Resp. Téc.: Luis Seraphim
 CREA-SC:0601479273

Descrição	Elaborou	Data

Escalas:
 1:10000 (A1)
 1:20000 (A3)

Designação: PROJETO - CONTRATO CLÁUSULA 6.10
ELEMENTOS DE APOIO À OBRA
 ORTOFOTO - PLANTA
 km 56+000.000 ao km 63+000.000

Número: **L9BR040MG-PB-AO-009**
 Rev. **0** N.ºm. Folha: **07** Data: **2014**