

Em cópias deste desenho com formato diferente do A1 atender à escala gráfica
 NÚMERO DE AUTORES: 02 (Paulo Gomes/João Campos) - Elaborou
 NÚMERO DE AUTORES: 02 (Paulo Letão/Carlos Pimentel) - Colaborou
 NÚMERO DE AUTORES: 01 (Antônio Martins) - Desenhou
 NÚMERO DE AUTORES: 01 (Luiz Seraphim) - Resp. Téc.
 NÚMERO DE AUTORES: 01 (Luiz Seraphim) - Resp. Téc.
 NÚMERO DE AUTORES: 01 (Luiz Seraphim) - Resp. Téc.
 NÚMERO DE AUTORES: 01 (Luiz Seraphim) - Resp. Téc.

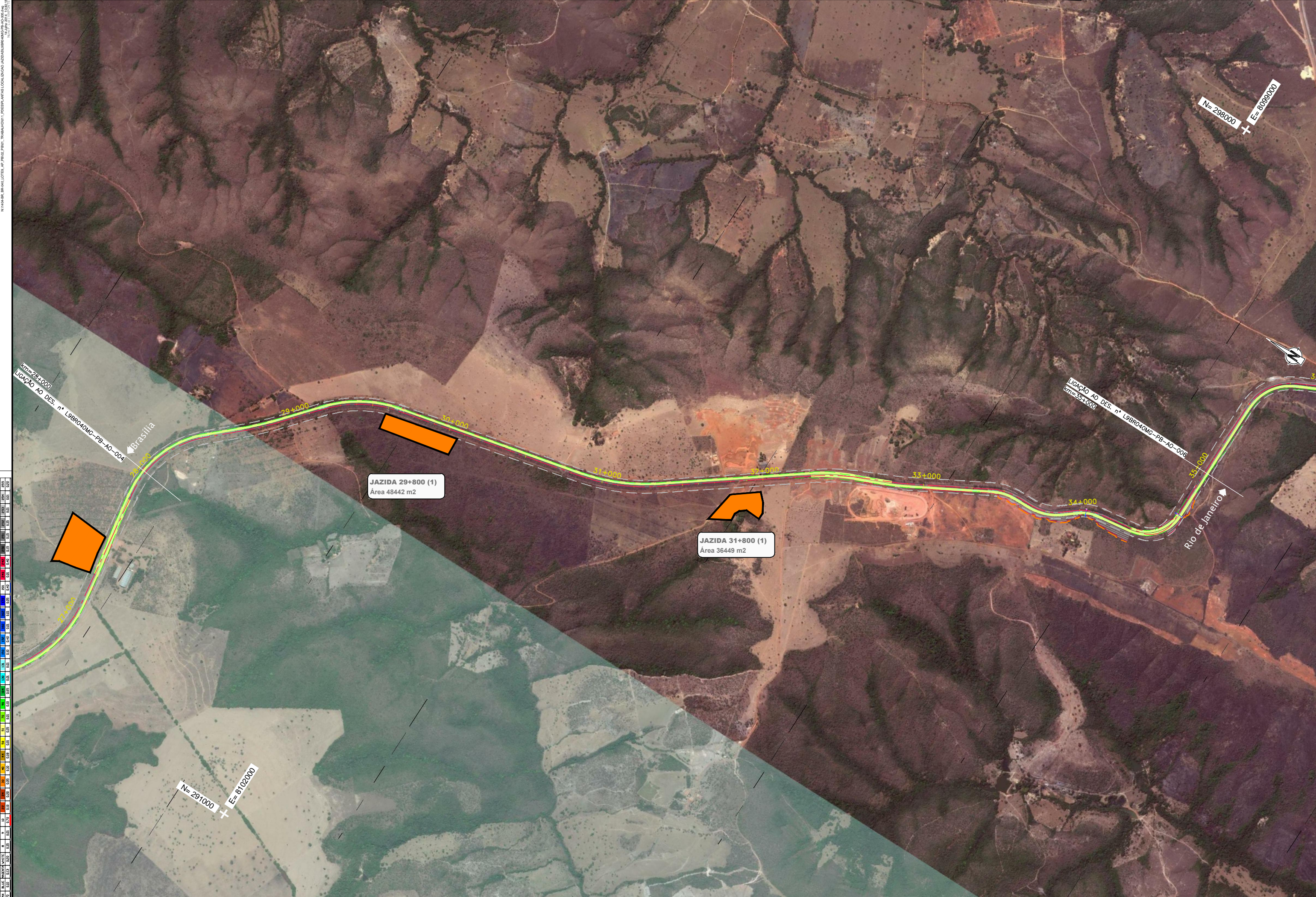

CONCESSIONÁRIA
BR040



Projeto: **BR-040 DF / GO / MG**
TRECHO BRASÍLIA / DF - JUÍZ DE FORA / MG

Projeto: Paulo Gomes/João Campos
 Colaborou: Paulo Letão/Carlos Pimentel
 Desenhou: Antônio Martins
 Resp. Téc.: Luiz Seraphim
 CREA: SC:0601478273

Escala: 1:10000 (A1)
 1:20000 (A3)

Designação: PROJETO - CONTRATO CLÁUSULA 6.10
ELEMENTOS DE APOIO À OBRA
 ORTOFOTO - PLANTA
 km 28+000.000 ao km 35+000.000

Número: L9BR040MG-PB-AO-005
 Rev. 0
 N.º Folha: 07
 Data: 2014

Descrição	Elaborou	Data