

Em cópias deste desenho com formato diferente do A1 atender à escala gráfica

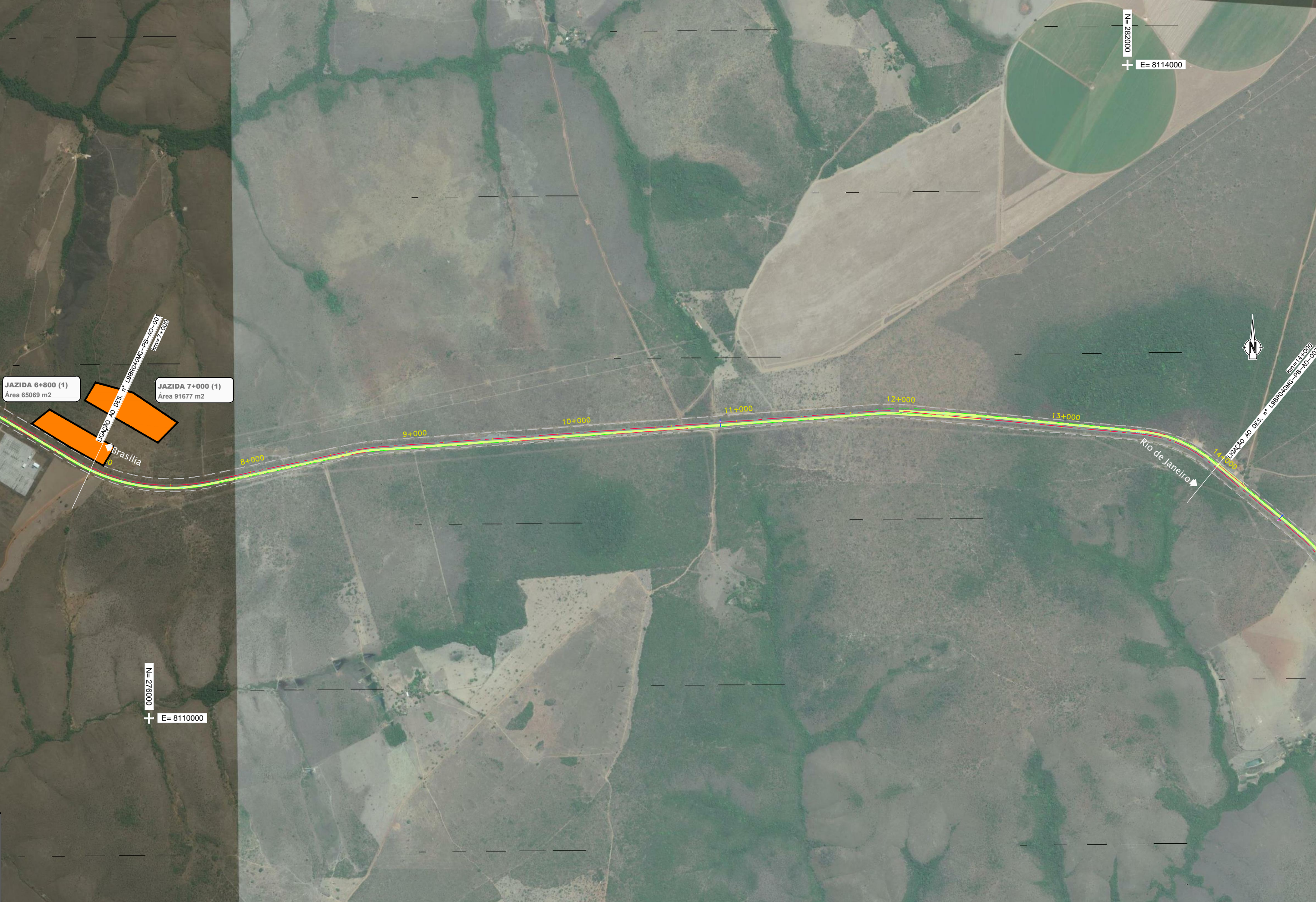

JAZIDA 6+800 (1)
Área 65069 m²

JAZIDA 7+000 (1)
Área 91677 m²

LIGAÇÃO AO DES. n° L9BR040MG-PB-AO-00
Km=7+000

Brasília

N= 276000
+ E= 811000

N= 282000
+ E= 8114000



LIGAÇÃO AO DES. n° L9BR040MG-PB-AO-003
Km=14+000

Rio de Janeiro



CONCESSIONÁRIA
BR040



Projeto: **BR-040 DF / GO / MG**
TRECHO BRASÍLIA / DF - JUÍZ DE FORA / MG

Projeto: Paulo Gomes/João Campos
Colaborou: Paulo Leitão/Carlos Pimentel
Desenhou: Antônio Martins
Resp. Téc: Luis Seraphim
CREA: SC:0601479273

Descrição	Elaborou	Data

Escala: 1:10000 (A1)
1:20000 (A3)

Designação: PROJETO - CONTRATO CLÁUSULA 6.10
ELEMENTOS DE APOIO À OBRA
ORTOFOTO - PLANTA
km 154+000.000 ao km 156+793.000

Número: L9BR040MG-PB-AO-002
Rev. 0
Núm. Folha: 07
Data: 2014