

Em cópias deste desenho com formato diferente do A1 atender à escala gráfica:
 N:\trabalho\BR040\BR040MG-PB-VM-023\TRABALHO\PROJETO\TRACADO\MARGINAIS\A1\BR040MG-PB-VM-023.dwg
 Data: 14/06/2014 09:25:04
 AutoCAD LT 2010

LOCALIZAÇÃO DO DES. N° L9BR040MG-PB-VM-023

Brasília



Rio de Janeiro

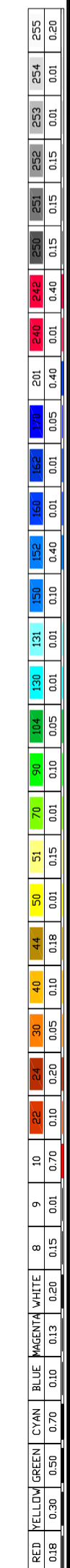

Brasília



Rio de Janeiro

RODOVIA : BR-040/MG

LEGENDA :

	Pista Nova		Marco Quilométrico (existente)
	Implantação da 3ª Faixa		Passarelas
	Faixa de Domínio		Bueiro Projetado
	Faixa de Desapropriação		Bueiro Existente
	Offset de Aterro		
	Offset de Corte		



CONCESSIONÁRIA
BR040



Projeto:

BR-040 DF / GO / MG
TRECHO BRASÍLIA / DF - JUÍZ DE FORA / MG

Projeto: Paulo Gomes / João Campos
 Colaborou: Miguel Mendes
 Desenhou: Natácha Rodrigues
 Resp. Téc: Luis Serghini
 CREA-50.0601479273

Alt.

Descrição

Elaborou

Data

Escala:
1:1000 (A1)
1:2000 (A3)

Designação: PROJETO - CONTRATO CLÁUSULA 6.10
TRAÇADO
 VIAS MARGINAIS
 FOLHA 23

Número:
L9BR040MG-PB-VM-023

Rev. 0 Ním. Folha: - / - Data: 07 2014