

Em cópias deste desenho com formato diferente do A1 atender à escala gráfica:
 N:\trabalho\BR040\DF\GO\MG\BR040_DF_GO_MG_A1\BR040_DF_GO_MG_A1.dwg, 14 de Maio de 2014, 09:18:51
 AutoCAD LT 2011

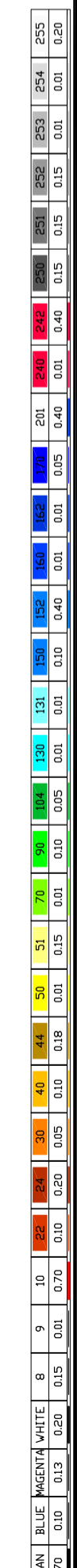

RODOVIA : BR-040/MG

LEGENDA :			
	Pista Nova		Marco Quilométrico (existente)
	Implantação da 3ª Faixa		Passarelas
	Faixa de Domínio		Bueiro Projetado
	Faixa de Desapropriação		Bueiro Existente
	Offset de Aterro		
	Offset de Corte		

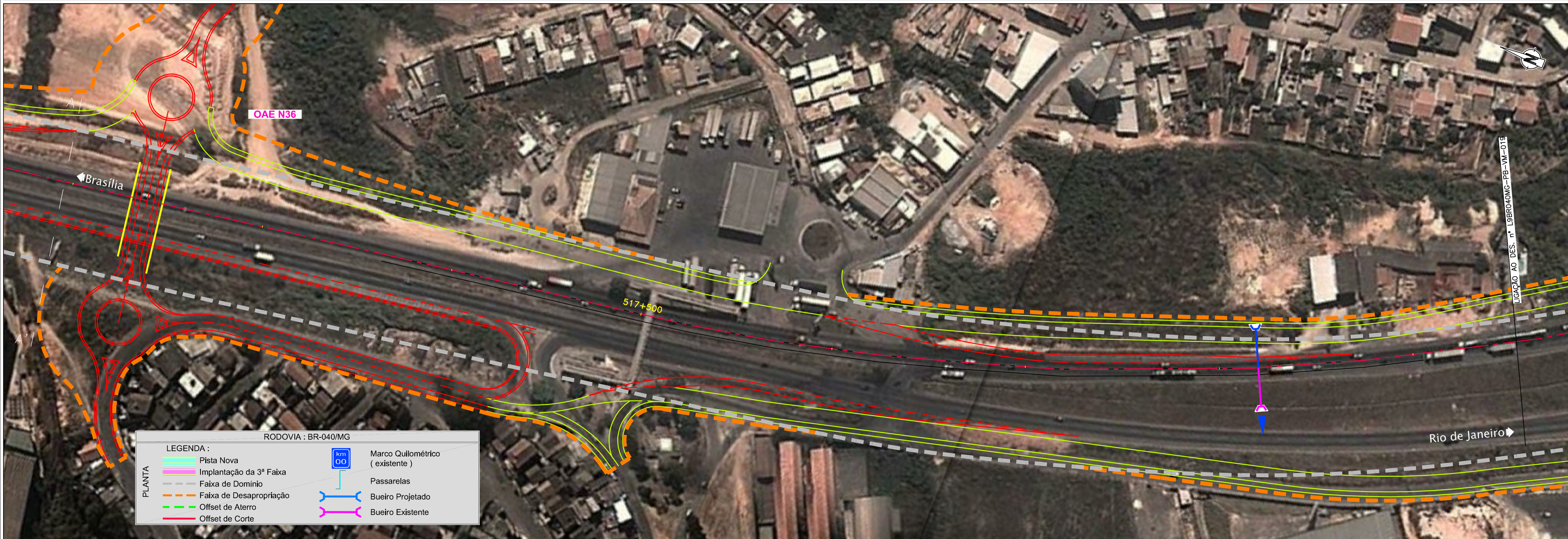
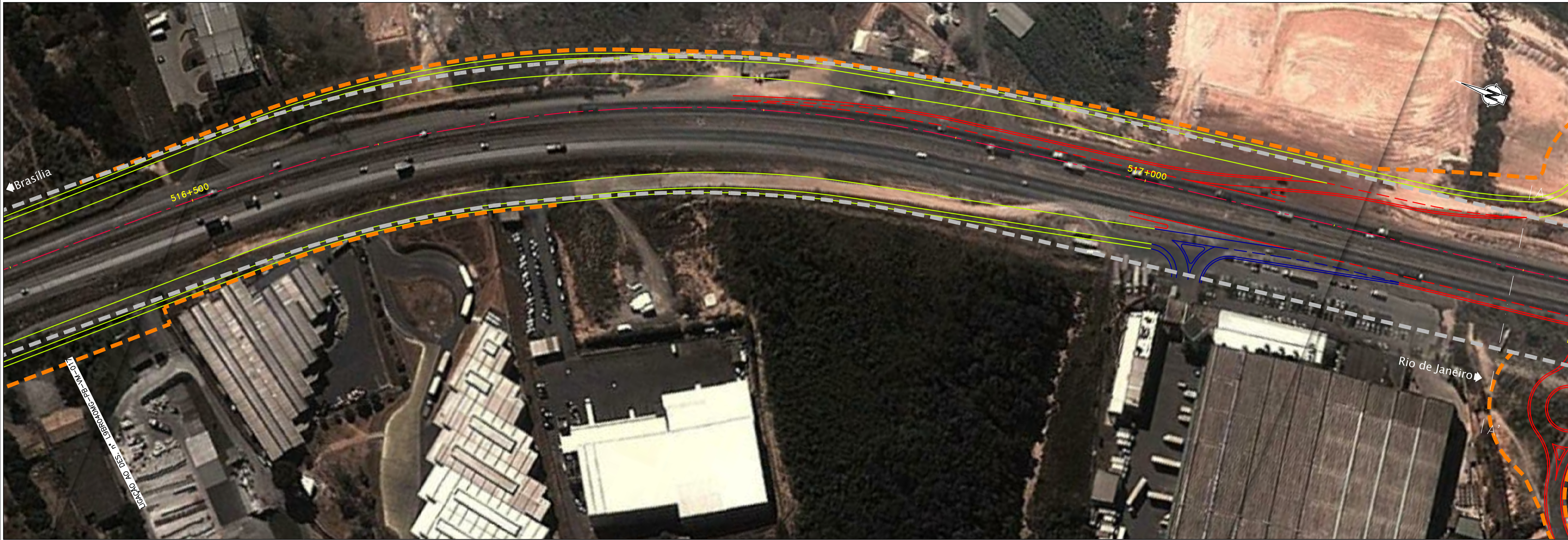

CONCESSIONÁRIA
BR040



Projeto: **BR-040 DF / GO / MG**
TRECHO BRASÍLIA / DF - JUIZ DE FORA / MG

Projeto: Paulo Gomes / João Campos
Colaborou: Miguel Mendes
Desenhou: Natácha Rodrigues
Resp. Téc: Luis Seraphim
CREA-50.0601479273

Elaborou	Data	Descrição

Escala: 1:1000 (A1)
1:2000 (A3)

Designação: PROJETO - CONTRATO CLÁUSULA 6.10
TRAÇADO
VIAS MARGINAIS
FOLHA 18

Número: L9BR040MG-PB-VM-018
Rev. 0
Núm. Folha: - / -
Data: 07 / 2014