

Em cópias deste desenho com formato diferente do A1 atender à escala gráfica:  
 N:\trabalho\BR040\BR040-DF-GO-MG\PROJETO\TRACADO\BR040-DF-GO-MG\BR040-DF-GO-MG-016.dwg  
 Data: 07/2014  
 Autor: Luis Seraphim

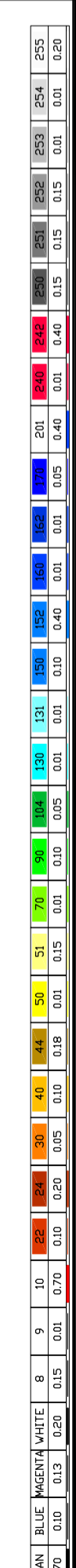

**RODOVIA : BR-040/MG**

LEGENDA :		RODOVIA : BR-040/MG		
PLANTA	<span style="color: cyan;">—</span>	Pista Nova		Marco Quilométrico (existente)
	<span style="color: magenta;">—</span>	Implantação da 3ª Faixa		Passarelas
	<span style="color: grey;">- - -</span>	Faixa de Domínio		Bueiro Projetado
	<span style="color: orange;">- - -</span>	Faixa de Desapropriação		Bueiro Existente
	<span style="color: green;">- - -</span>	Offset de Aterro		
	<span style="color: red;">- - -</span>	Offset de Corte		

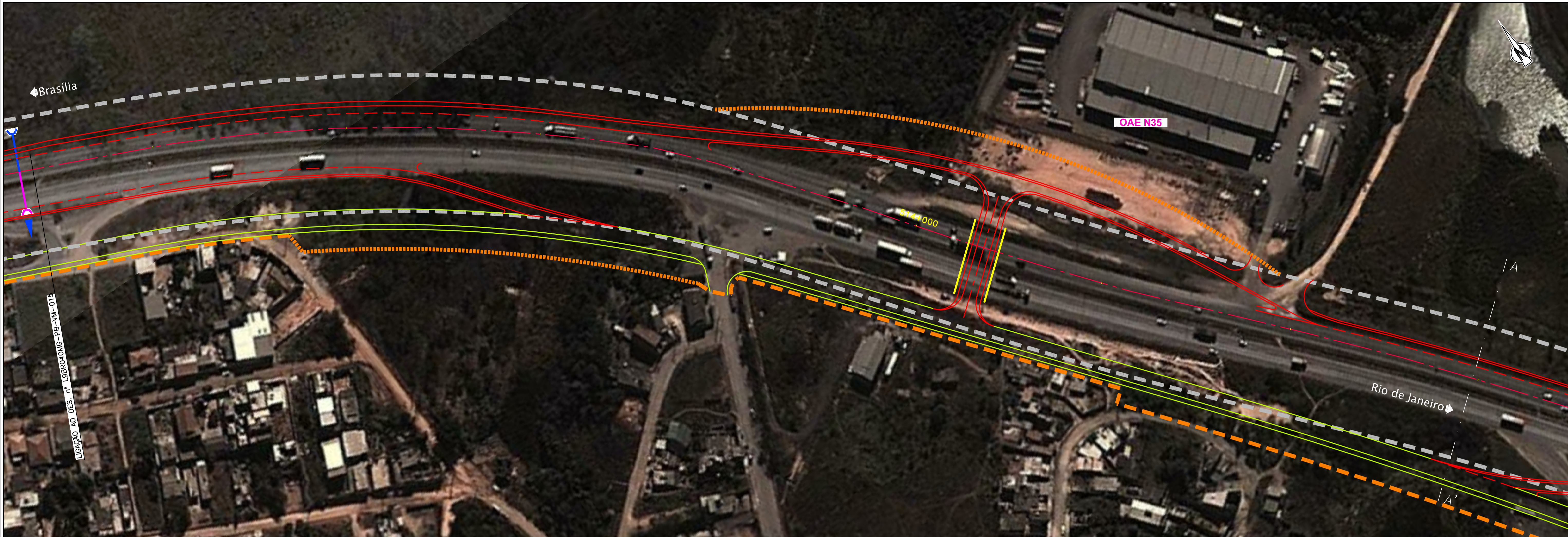

CONCESSIONÁRIA  
BR040



Projeto: **BR-040 DF / GO / MG**  
**TRECHO BRASÍLIA / DF - JUÍZ DE FORA / MG**

Projeto: Paulo Gomes / João Campos  
 Colaborou: Miguel Mendes  
 Desenhou: Natácha Rodrigues  
 Resp. Téc: Luis Seraphim  
 CREA-50.0601479273

Descrição	Elaborou	Data

Escala: 1:1000 (A1)  
 1:2000 (A3)

Designação: PROJETO - CONTRATO CLÁUSULA 6.10  
**TRAÇADO**  
 VIAS MARGINAIS  
 FOLHA 16

Número: **L9BR040MG-PB-VM-016**  
 Rev. 0  
 Data: 07/2014