

Em cópias deste desenho com formato diferente do A1 atender à escala gráfica

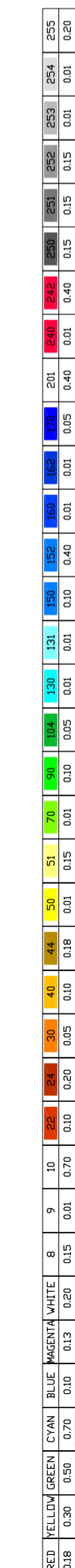

RODOVIA : BR-040/MG

PLANTA

LEGENDA :

- Pista Nova
- Implantação da 3ª Faixa
- Faixa de Domínio
- - - Faixa de Desapropriação
- - - Offset de Aterro
- - - Offset de Corte
- km
00 Marco Quilométrico (existente)
- Passarelas
- Bueiro Projetado
- Bueiro Existente



CONCESSIONÁRIA
BR040



Projeto: **BR-040 DF / GO / MG**
TRECHO BRASÍLIA / DF - JUIZ DE FORA / MG

Projeto: Paulo Gomes / João Campos
Colaborou: Miguel Mendes
Desenhou: Natácha Rodrigues
Resp. Téc: Luis Seraphim
CREA-50.0601479273

Elaborou	Data	Descrição

Escala: 1:1000 (A1)
1:2000 (A3)

Designação: PROJETO - CONTRATO CLÁUSULA 6.10
TRAÇADO
VIAS MARGINAIS
FOLHA 11

Número: L9BR040MG-PB-VM-011
Rev. 0
Núm. Folha: - / -
Data: 07 / 2014