

Em cópias deste desenho com formato diferente do A1 atender a escala gráfica

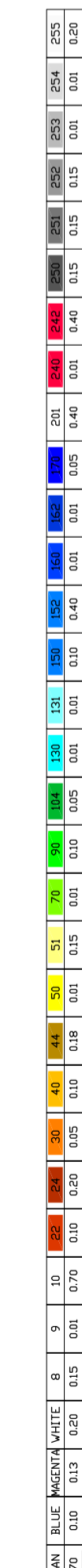
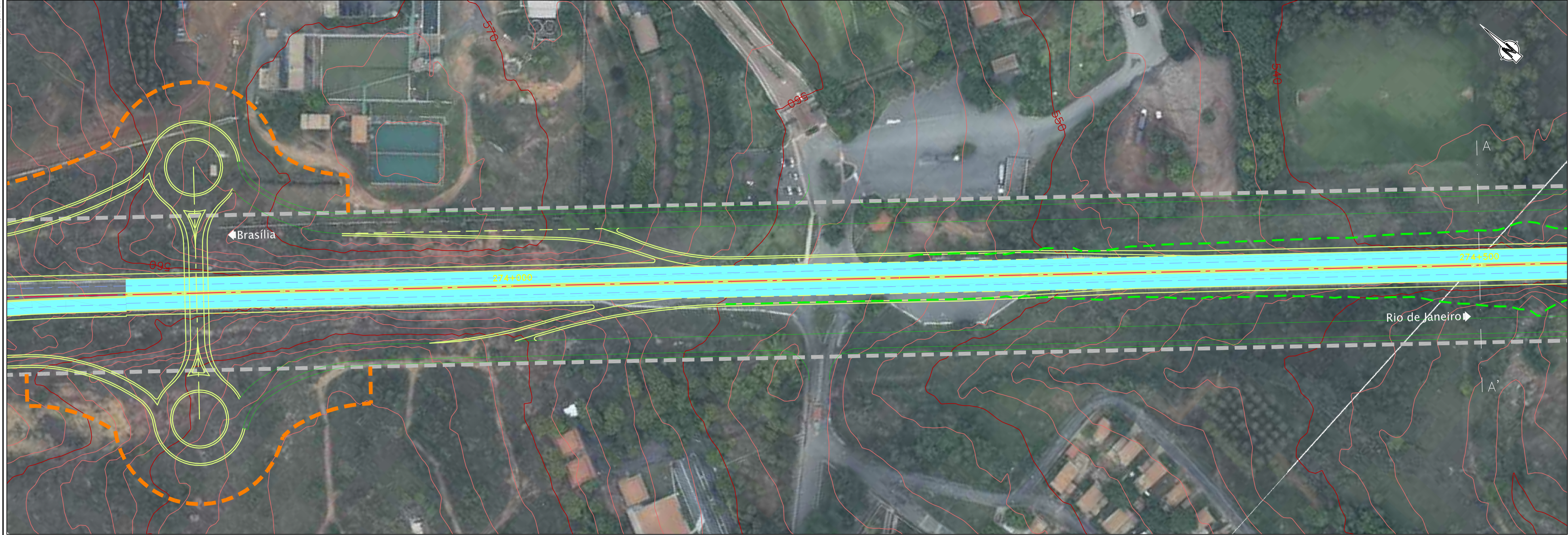

**RODOVIA : BR-040/MG**

**LEGENDA :**

	Pista Nova		Marco Quilométrico (existente)
	Implantação da 3ª Faixa		Passarelas
	Faixa de Domínio		Bueiro Projetado
	Faixa de Desapropriação		Bueiro Existente
	Offset de Aterro		
	Offset de Corte		



CONCESSIONÁRIA  
BR040



Projeto: **BR-040 DF / GO / MG**  
TRECHO BRÁSÍLIA / DF - JUÍZ DE FORA / MG

Projeto: Paulo Gomes / João Campos  
Colaborou: Miguel Mendes  
Desenhou: Natácha Rodrigues  
Resp. Téc: Luis Seraphim  
CREA-50.0601479273

Elaborou	Data	Descrição

Escala: 1:1000 (A1)  
1:2000 (A3)

Designação: PROJETO - CONTRATO CLÁUSULA 6.10  
**TRAÇADO**  
VIAS MARGINAIS  
FOLHA 7

Número: **L9BR040MG-PB-VM-007**  
Rev. 0  
Núm. Folha: - / -  
Data: 07 / 2014