

Em cópias deste desenho com formato diferente do A1 atender a escala gráfica

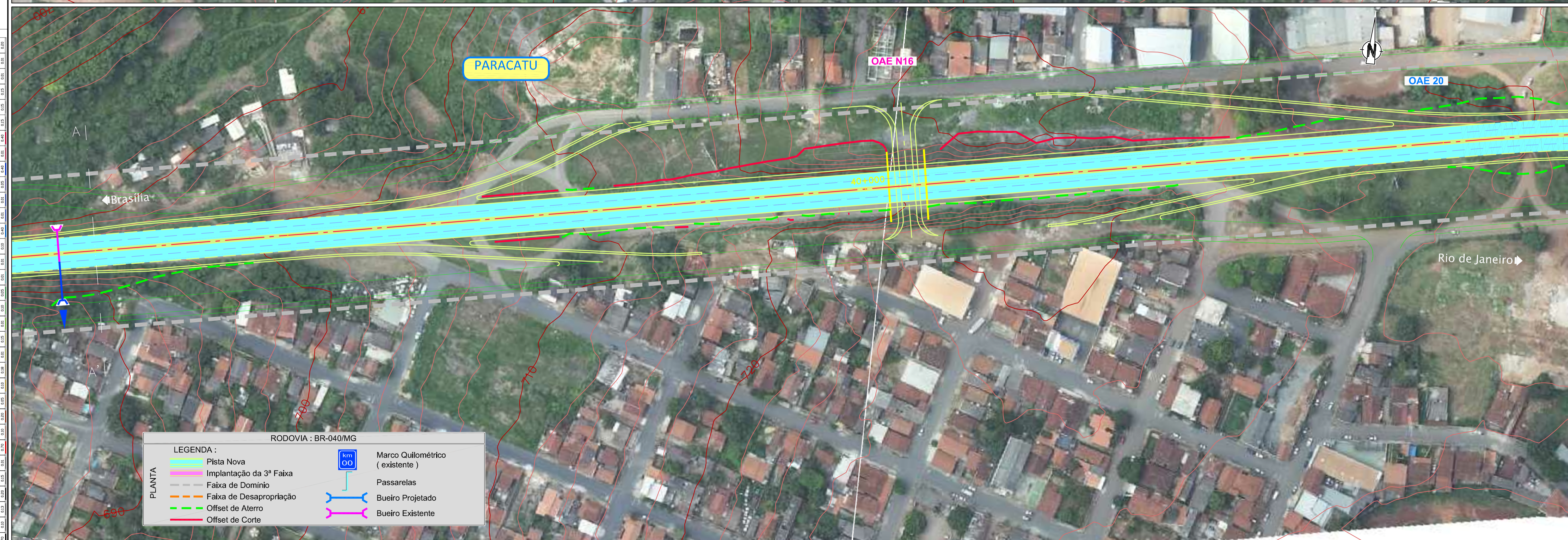

RODOVIA : BR-040/MG

	Pista Nova		Marco Quilométrico (existente)
	Implantação da 3ª Faixa		Passarelas
	Faixa de Domínio		Bueiro Projetado
	Faixa de Desapropriação		Bueiro Existente
	Offset de Aterro		
	Offset de Corte		



CONCESSIONÁRIA
BR040



Projeto:

BR-040 DF / GO / MG
TRECHO BRASÍLIA / DF - JUÍZ DE FORA / MG

Projeto: Paulo Gomes / João Campos
Colaborou: Miguel Mendes
Desenhou: Natácha Rodrigues
Resp. Téc: Luis Seraphim
CREA-50.0601479273

Elaborou	Data	Descrição

Escalas:	1:1000 (A1)
	1:2000 (A3)

Designação: PROJETO - CONTRATO CLÁUSULA 6.10
TRAÇADO
VIAS MARGINAIS
FOLHA 1

Número:	L9BR040MG-PB-VM-001
Rev. 0	Núm. Folha: - / -
	Data: 07 / 2014