

Em cópias deste desenho com formato diferente do A1 atender a escala gráfica

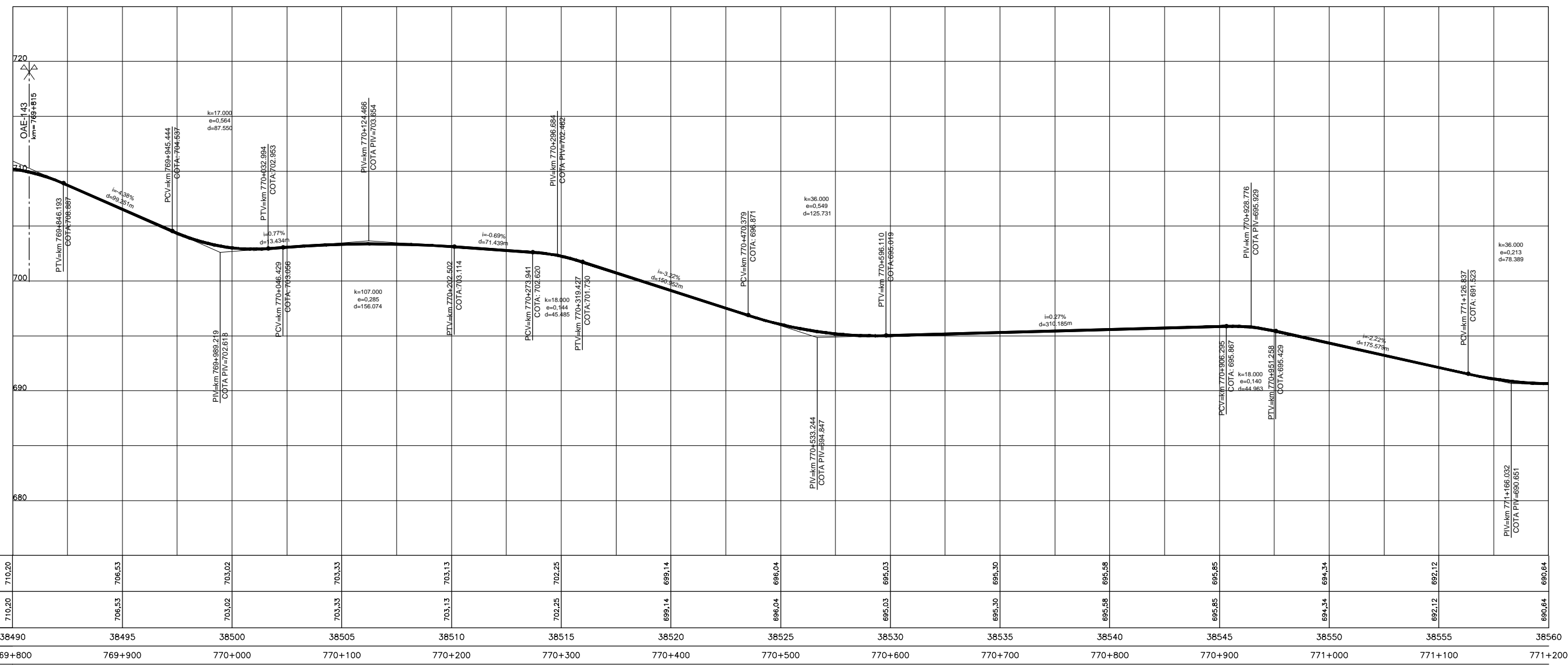

ESTAQUEAMENTO	38490	38495	38500	38505	38510	38515	38520	38525	38530	38535	38540	38545	38550	38555	38560
COTAS PROJETO PISTA NOVA	710.20	706.53	703.02	703.33	703.13	702.25	699.14	696.04	695.03	695.30	695.58	695.85	694.34	692.12	690.64
COTAS TERRENO PISTA EXISTENTE	710.20	706.53	703.02	703.33	703.13	702.25	699.14	696.04	695.03	695.30	695.58	695.85	694.34	692.12	690.64
QUILOMETRAGEM	769+800	769+900	770+000	770+100	770+200	770+300	770+400	770+500	770+600	770+700	770+800	770+900	771+000	771+100	771+200

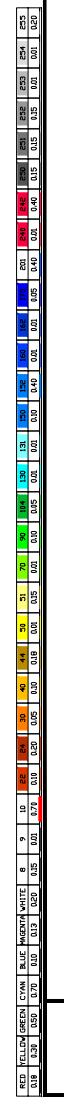
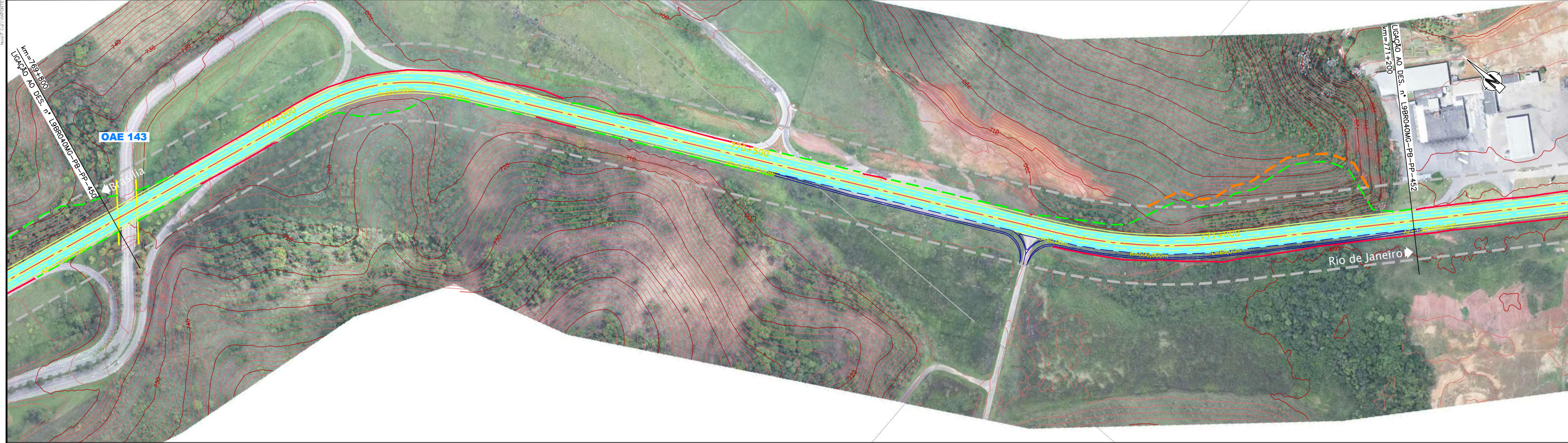

CONCESSIONÁRIA  
BR040



Projeto: **BR-040 DF / GO / MG**  
TRECHO BRÁSILIA / DF - JUÍZ DE FORA / MG

Projeto: Paulo Gomes/João Campos  
Colaborou: Luis Lima/Carlos Martins  
Desenhou: Natácha Rodrigues  
Resp. Téc.: Luis Sirogini

Descrição	Elaborou	Data

Escala:  
V/H=1:200/2000 (A1)  
V/H=1:400/4000 (A3)

Designação: PROJETO - CONTRATO CLÁUSULA 6.10  
**TRAÇADO**  
PROJETO GEOMÉTRICO  
km 769+800 ao km 771+200

Número: **L9BR040MG-PB-PP-451**  
Rev. **0** N.ºm. Folha: **07** Data: **2014**