

Em cópias deste desenho com formato diferente do A1 atender à escala gráfica

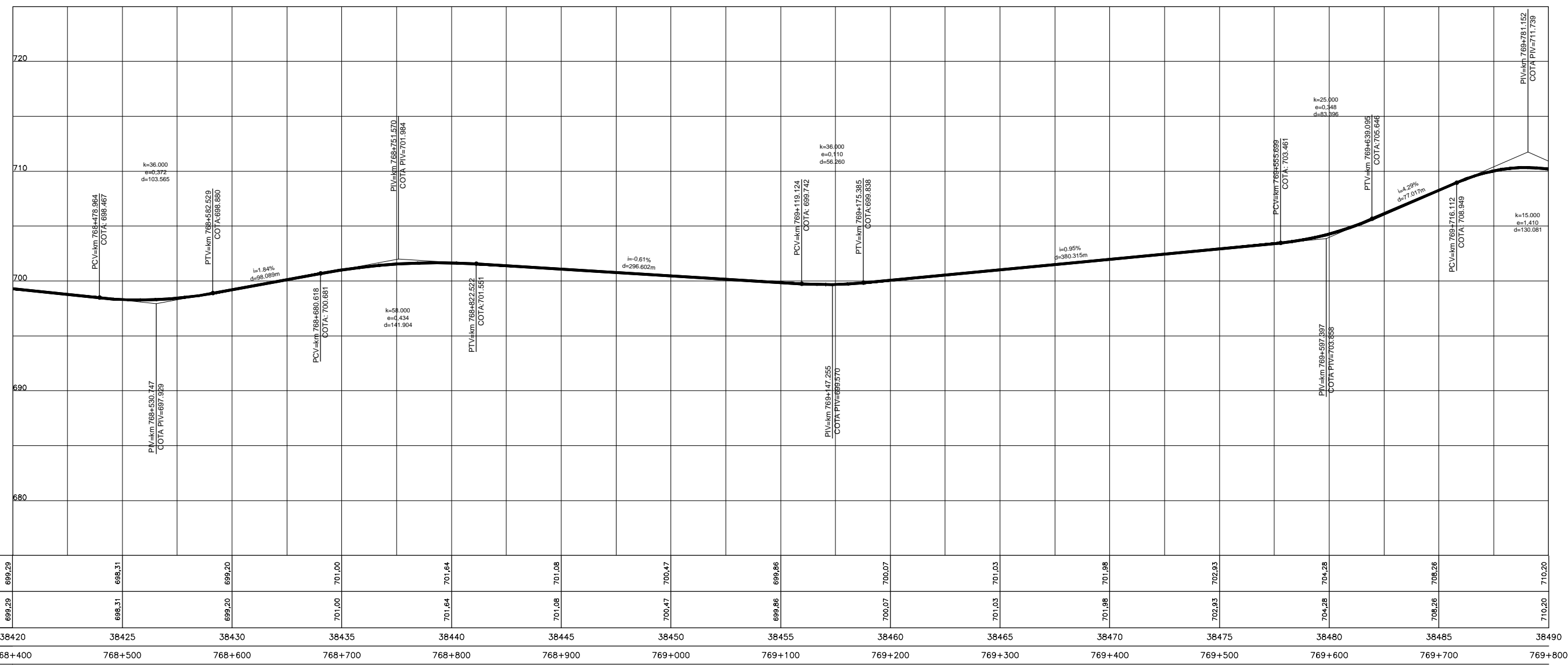

COTAS PROJETO PISTA NOVA	699,29	698,31	699,20	701,00	701,64	701,08	700,47	699,86	700,07	701,03	701,98	702,93	704,28	708,26	710,20
COTAS TERRENO PISTA EXISTENTE	699,29	698,31	699,20	701,00	701,64	701,08	700,47	699,86	700,07	701,03	701,98	702,93	704,28	708,26	710,20
ESTAQUEAMENTO	38420	38425	38430	38435	38440	38445	38450	38455	38460	38465	38470	38475	38480	38485	38490
QUILOMETRAGEM	768+400	768+500	768+600	768+700	768+800	768+900	769+000	769+100	769+200	769+300	769+400	769+500	769+600	769+700	769+800

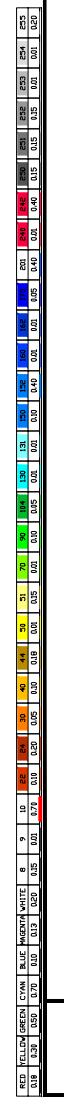
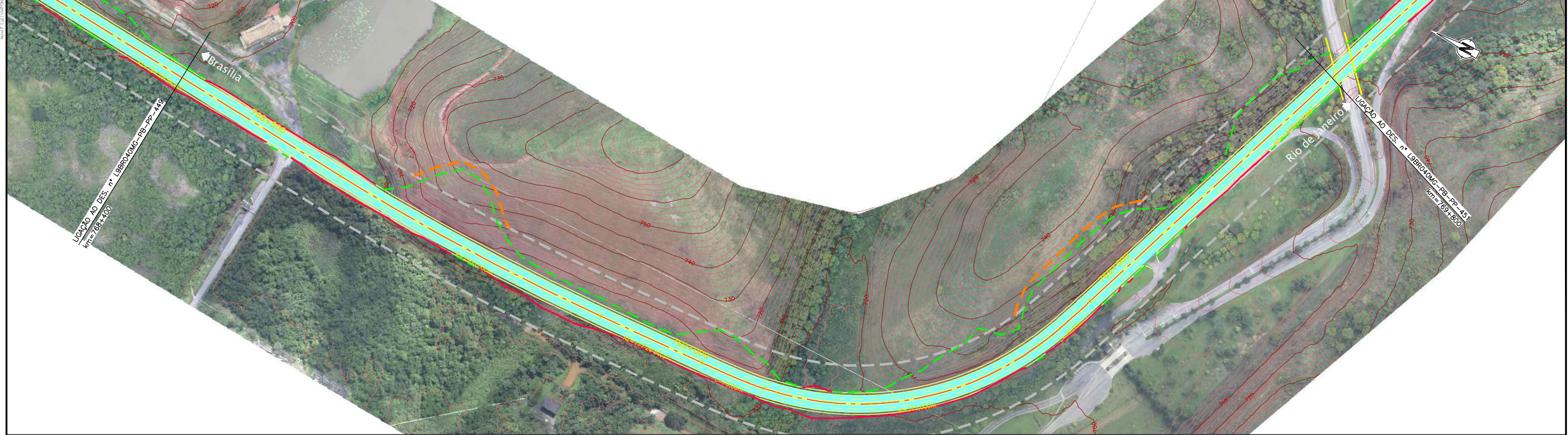

CONCESSIONÁRIA
BR040



Projeto: **BR-040 DF / GO / MG**
TRECHO BRASÍLIA / DF - JUÍZ DE FORA / MG

Projeto: Paulo Gomes/João Campos
Colaborou: Luis Lima/Carlos Martins
Desenhou: Natácha Rodrigues
Resp. Téc.: Luis Sirogaphin
CREA: SC-0601479273

Escala: V/H=1:200/2000 (A1)
V/H=1:400/4000 (A3)

Designação: PROJETO - CONTRATO CLÁUSULA 6.10
TRAÇADO
PROJETO GEOMÉTRICO
km 768+400 ao km 769+800

Número: **L9BR040MG-PB-PP-450**
Rev. **0** N.º de Folhas: **07** Data: **2014**