

Em cópia deste desenho com formato diferente do A1 atender à escala gráfica

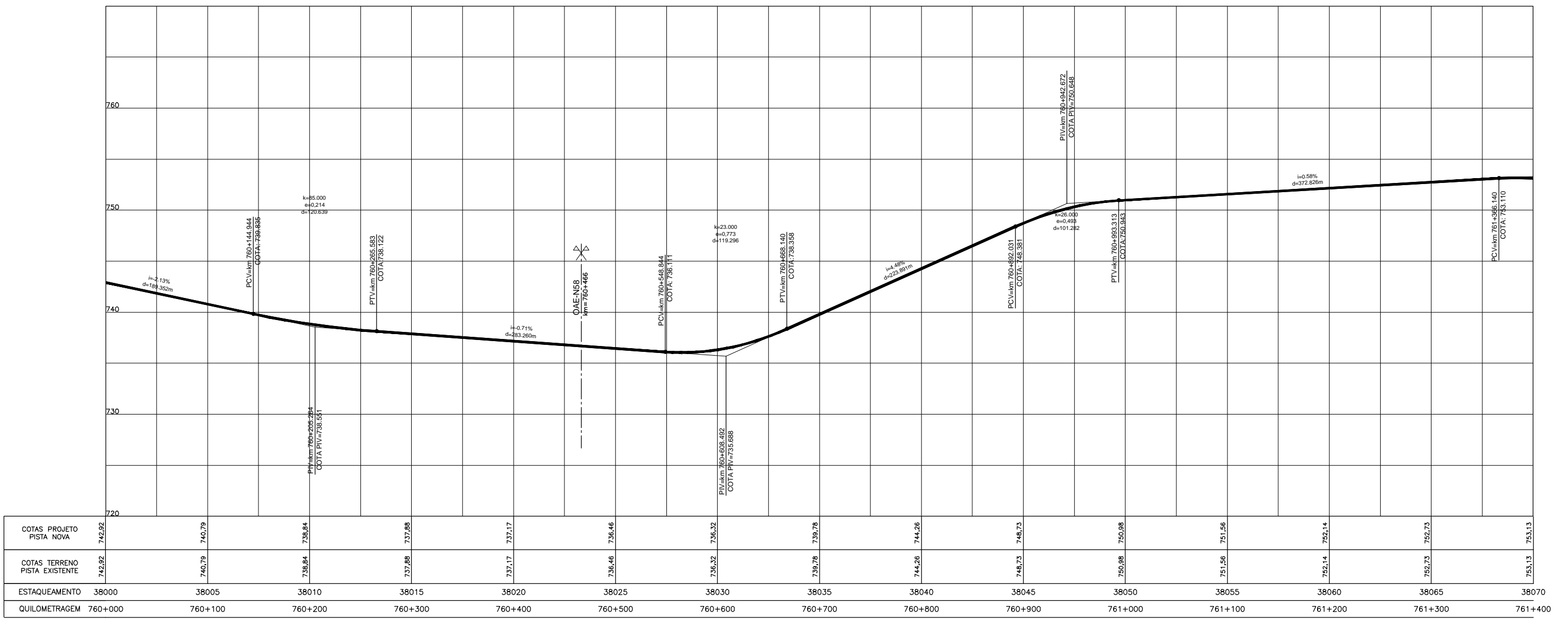

CONCESSIONÁRIA
BR040

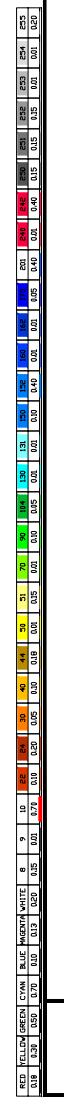
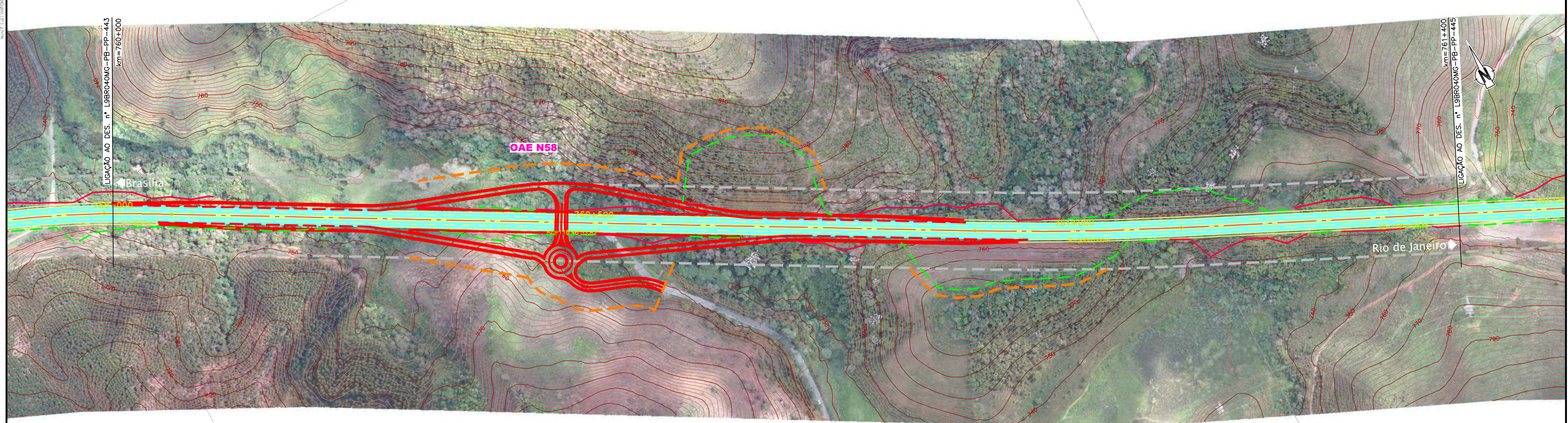

Projeto: **BR-040 DF / GO / MG**
TRECHO BRASÍLIA / DF - JUÍZ DE FORA / MG

Projeto: Paulo Gomes/João Campos
Colaborou: Luis Lima/Carlos Martins
Desenhou: Natácha Rodrigues
Resp. Téc.: Luis Seraphim
CREA-SC:0601479273

Escala: V/H=1:200/2000 (A1)
V/H=1:400/4000 (A3)

Designação: PROJETO - CONTRATO CLÁUSULA 6.10
TRAÇADO
PROJETO GEOMÉTRICO
km 760+000 ao km 761+400

Número: **L9BR040MG-PB-PP-444**
Rev. **0** N.ºm. Folha: **07** Data: **2014**