

Em cópia deste desenho com formato diferente do A1 atender a escala gráfica

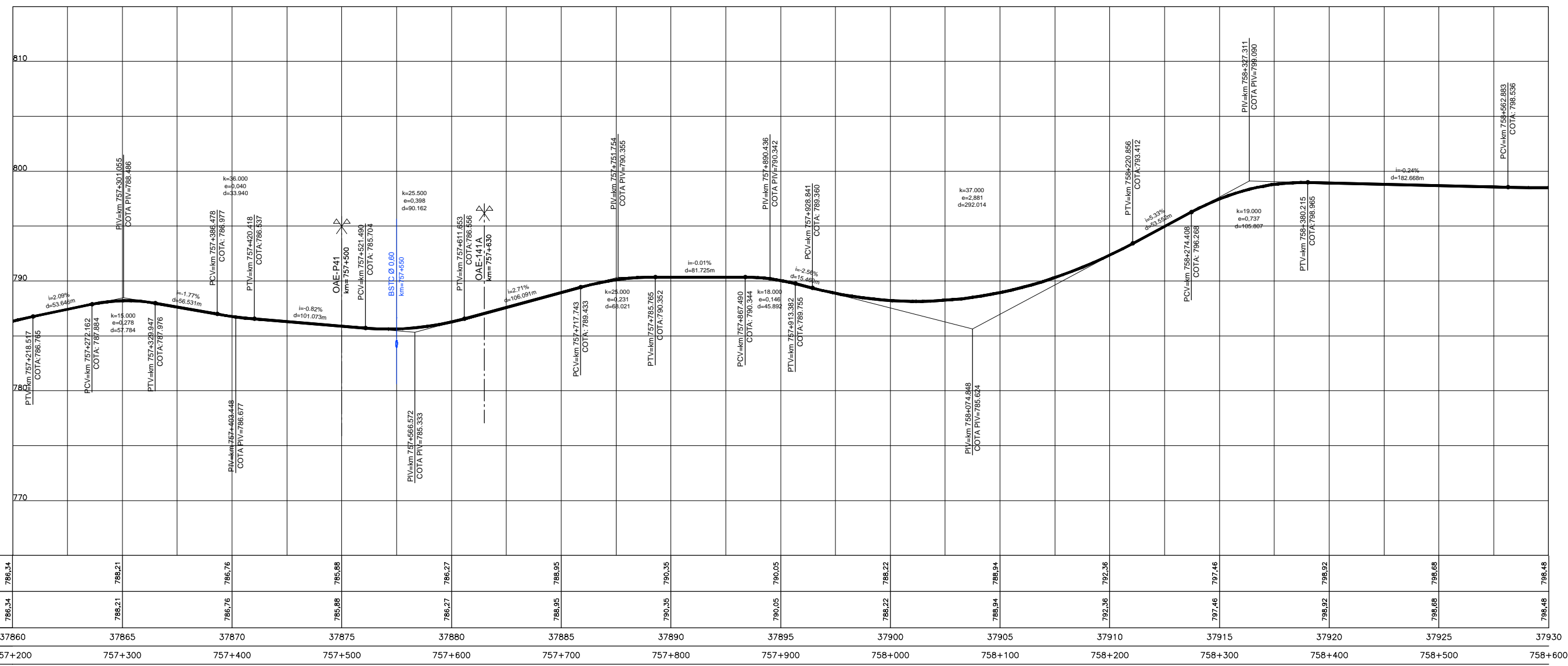

COTAS PROJETO PISTA NOVA	786,34	786,21	786,76	786,88	786,27	788,95	790,35	790,05	788,22	788,94	792,36	797,46	798,92	798,68	798,48
COTAS TERRENO PISTA EXISTENTE	786,34	786,21	786,76	786,88	786,27	788,95	790,35	790,05	788,22	788,94	792,36	797,46	798,92	798,68	798,48
ESTAQUEAMENTO	37860	37865	37870	37875	37880	37885	37890	37895	37900	37905	37910	37915	37920	37925	37930
QUILOMETRAGEM	757+200	757+300	757+400	757+500	757+600	757+700	757+800	757+900	758+000	758+100	758+200	758+300	758+400	758+500	758+600

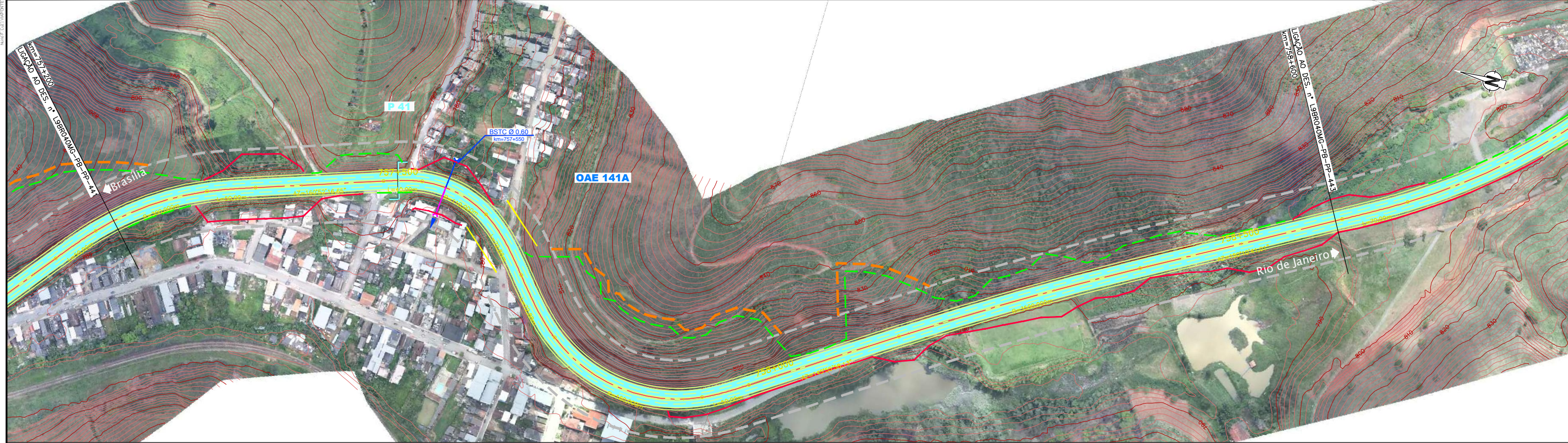

**CONCESSIONÁRIA BR040**  
**VIAPONTE Engenharia, Ltda.**

Projeto: **BR-040 DF / GO / MG**  
**TRECHO BRASÍLIA / DF - JUÍZ DE FORA / MG**

Projeto: Paulo Gomes/João Campos  
 Colaborou: Luis Lima/Carlos Martins  
 Desenhou: Natácha Rodrigues  
 Resp. Téc.: Luis Seraphim  
 CREA: SC-0601479273

Escala: V/H=1:200/2000 (A1)  
 V/H=1:400/4000 (A3)

Designação: PROJETO - CONTRATO CLÁUSULA 6.10  
**TRAÇADO**  
 PROJETO GEOMÉTRICO  
 km 757+200 ao km 758+600

Número: **L9BR040MG-PB-PP-442**  
 Rev. **0** N.ºm. Folha: **07** Data: **2014**