

Em cópia deste desenho com formato diferente do A1 atender a escala gráfica

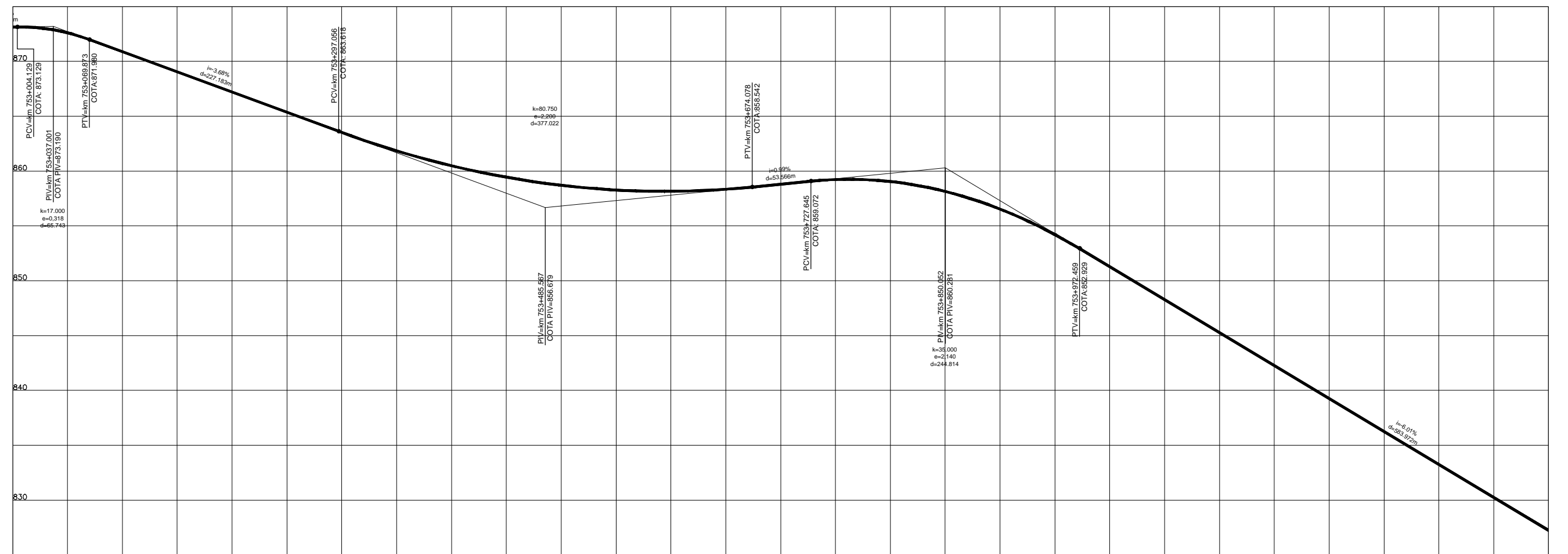

COTAS PROJETO PISTA NOVA	873,12	870,87	867,19	863,51	860,49	858,70	858,15	858,80	859,04	856,53	851,27	845,27	839,26	833,26	827,25
COTAS TERRENO PISTA EXISTENTE	873,12	870,87	867,19	863,51	860,49	858,70	858,15	858,80	859,04	856,53	851,27	845,27	839,26	833,26	827,25
ESTAQUEAMENTO	37650	37655	37660	37665	37670	37675	37680	37685	37690	37695	37700	37705	37710	37715	37720
QUILOMETRAGEM	753+000	753+100	753+200	753+300	753+400	753+500	753+600	753+700	753+800	753+900	754+000	754+100	754+200	754+300	754+400

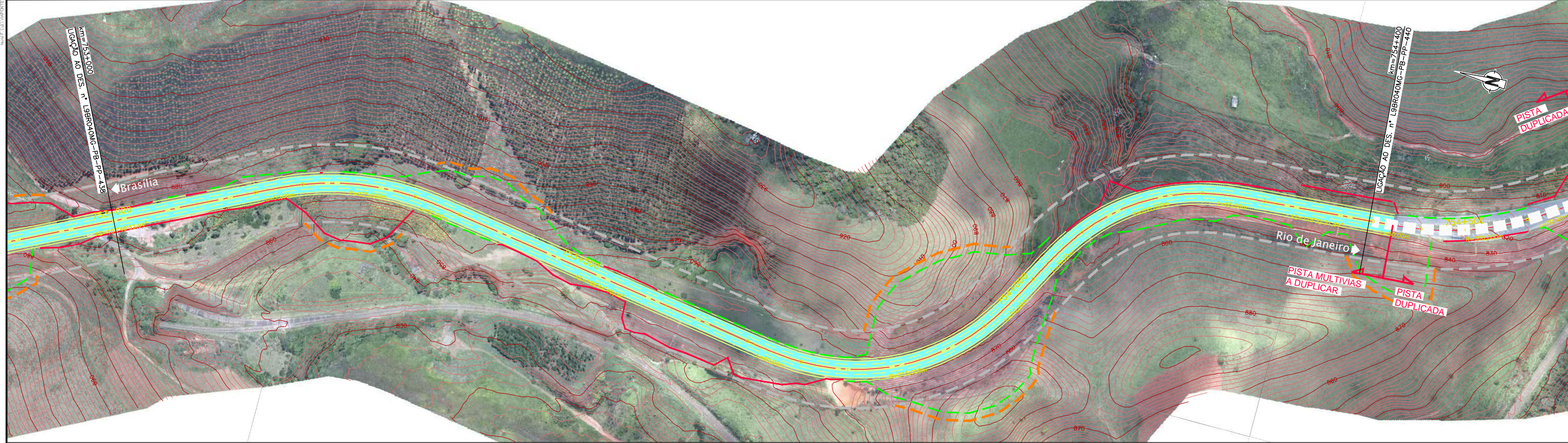

CONCESSIONÁRIA
BR040

VIAPONTE
VIAPONTE - Engenharia, Ltda.

Projeto: **BR-040 DF / GO / MG**
TRECHO BRASÍLIA / DF - JUÍZ DE FORA / MG

Projeto: Paulo Gomes/João Campos
Colaborou: Luis Lima/Carlos Martins
Desenhou: Natácha Rodrigues
Resp. Téc.: Luis Sirogabin
CREA: SC:0601479273

Escala: V/H=1:200/2000 (A1)
V/H=1:400/4000 (A3)

Designação: PROJETO - CONTRATO CLÁUSULA 6.10
TRAÇADO
PROJETO GEOMÉTRICO
km 753+000 ao km 754+400

Número: **L9BR040MG-PB-PP-439**

Rev. **0** N.ºm. Folha: **07** Data: **2014**