

Em cópia deste desenho com formato diferente do A1 atender a escala gráfica

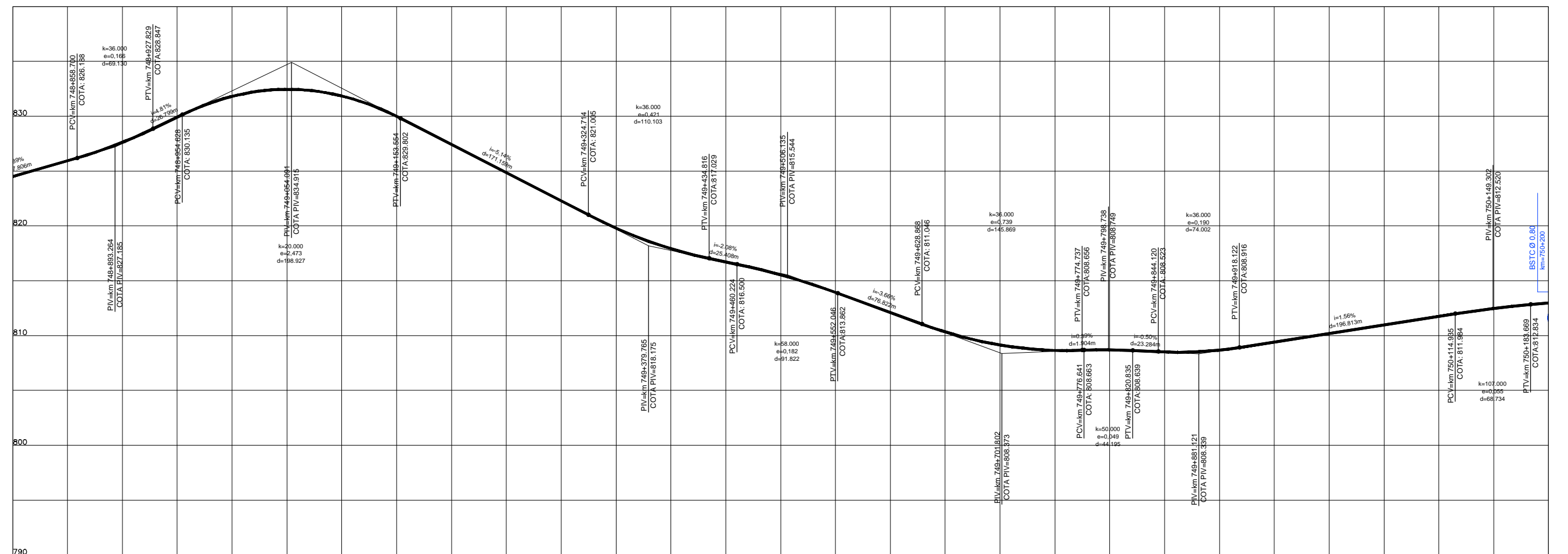

COTAS PROJETO PISTA NOVA	824,49	827,62	831,80	831,84	827,42	822,27	817,92	815,54	812,10	809,14	808,66	810,19	811,75	812,98
COTAS TERRENO PISTA EXISTENTE	824,49	827,62	831,80	831,84	827,42	822,27	817,92	815,54	812,10	809,14	808,66	810,19	811,75	812,98
ESTAQUEAMENTO	37440	37445	37450	37455	37460	37465	37470	37475	37480	37485	37490	37495	37500	37510
QUILOMETRAGEM	748+800	748+900	749+000	749+100	749+200	749+300	749+400	749+500	749+600	749+700	749+800	749+900	750+000	750+100

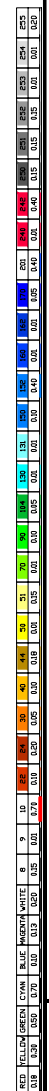
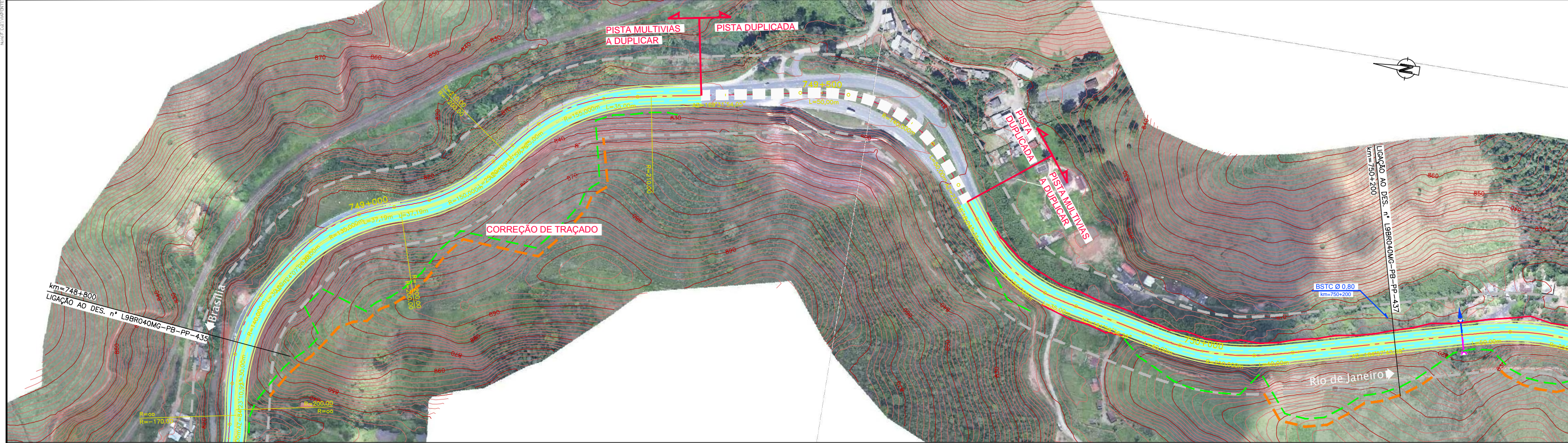

CONCESSIONÁRIA BR040
VIAPONTE Engenharia, Ltda.

Projeto: **BR-040 DF / GO / MG**
TRECHO BRÁSILIA / DF - JUÍZ DE FORA / MG

Projeto: Paulo Gomes/João Campos
 Colaborou: Luis Lima/Carlos Martins
 Desenhou: Natácha Rodrigues
 Resp. Téc.: Luis Sirogaphin
 CREA: SC-0601479273

Escala: V/H=1:200/2000 (A1)
 V/H=1:400/4000 (A3)
 Designação: PROJETO - CONTRATO CLÁUSULA 6.10
TRAÇADO
 PROJETO GEOMÉTRICO
 km 748+800 ao km 750+200
 Número: L9BR040MG-PB-PP-436
 Rev. 0 N.ºm. Folha: 07 Data: 2014