

Em cópias deste desenho com formato diferente do A1 atender a escala gráfica

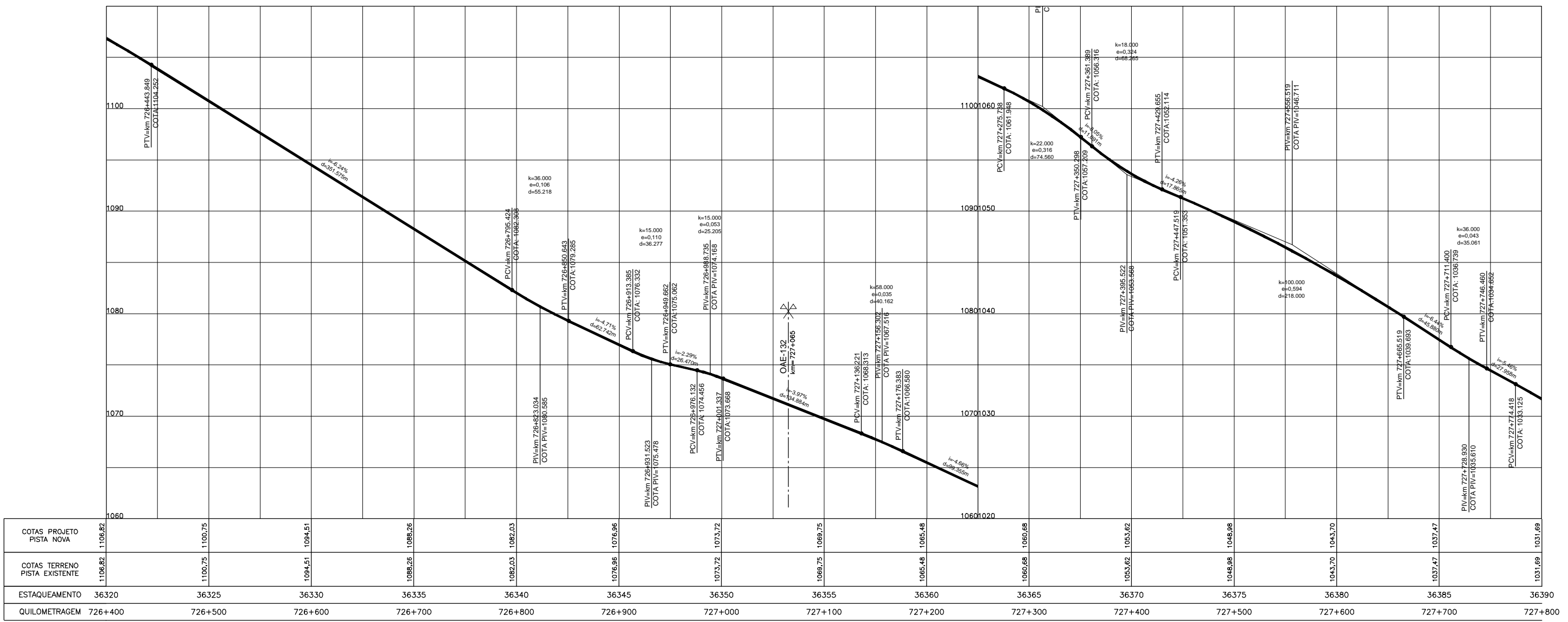

| | | | | | | | | | | | | | | |
|----------------------------------|---------|---------|---------|---------|---------|---------|---------|---------|---------|---------|---------|---------|---------|---------|
| COTAS PROJETO PISTA NOVA | 1106,62 | 1106,75 | 1094,51 | 1086,26 | 1082,03 | 1076,96 | 1073,72 | 1069,75 | 1066,68 | 1053,62 | 1048,98 | 1043,70 | 1037,47 | 1031,69 |
| COTAS TERRENO PISTA EXISTENTE | 1106,62 | 1100,75 | 1094,51 | 1089,26 | 1082,03 | 1076,96 | 1073,72 | 1069,75 | 1066,68 | 1053,62 | 1048,98 | 1043,70 | 1037,47 | 1031,69 |
| ESTAQUEAMENTO | 36320 | 36325 | 36330 | 36335 | 36340 | 36345 | 36350 | 36355 | 36360 | 36365 | 36370 | 36375 | 36380 | 36385 |
| QUILOMETRAGEM | 726+400 | 726+500 | 726+600 | 726+700 | 726+800 | 726+900 | 727+000 | 727+100 | 727+200 | 727+300 | 727+400 | 727+500 | 727+600 | 727+700 |

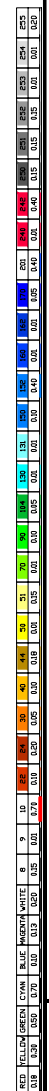
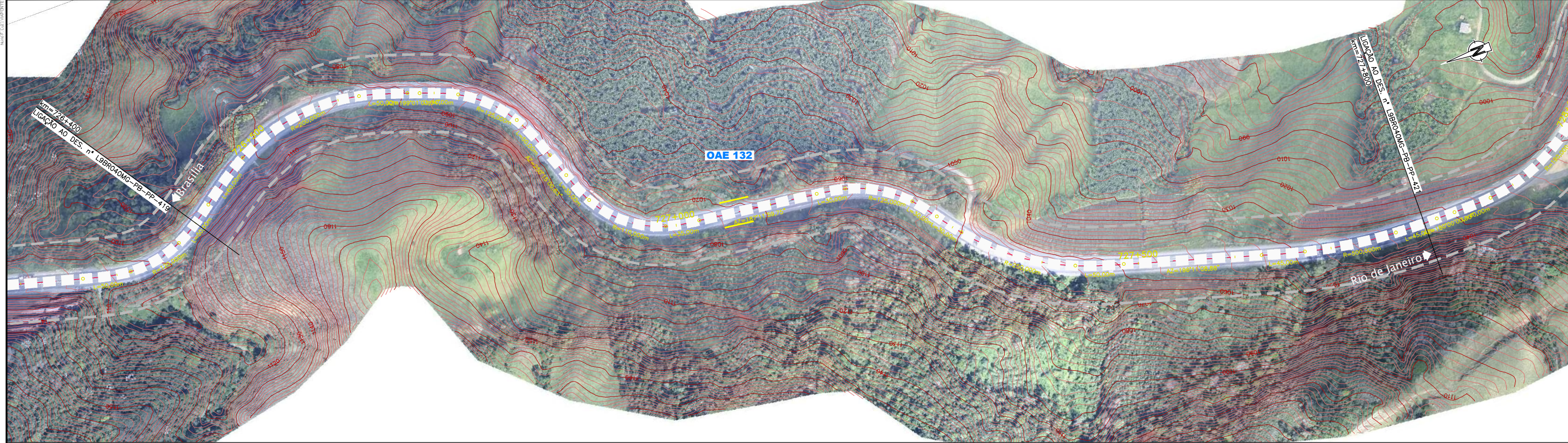

**CONCESSIONÁRIA
BR040**



Projeto: **BR-040 DF / GO / MG**
TRECHO BRASÍLIA / DF - JUÍZ DE FORA / MG

Projeto: Paulo Gomes/João Campos
Colaborou: Luis Lima/Carlos Martins
Desenhou: Natácha Rodrigues
Resp. Téc.: Luis Seraphim
CREA: SC-0601479273

| Descrição | Elaborou | Data |
|-----------|----------|------|
| | | |

Escala: V/H=1:200/2000 (A1)
V/H=1:400/4000 (A3)

Designação: PROJETO - CONTRATO CLÁUSULA 6.10
TRAÇADO
PROJETO GEOMÉTRICO
km 726+400 ao km 727+800

Número: **L9BR040MG-PB-PP-420**
Rev. **0** N.ºm. Folha: **07** Data: **2014**