

Em cópia deste desenho com formato diferente do A1 atender a escala gráfica

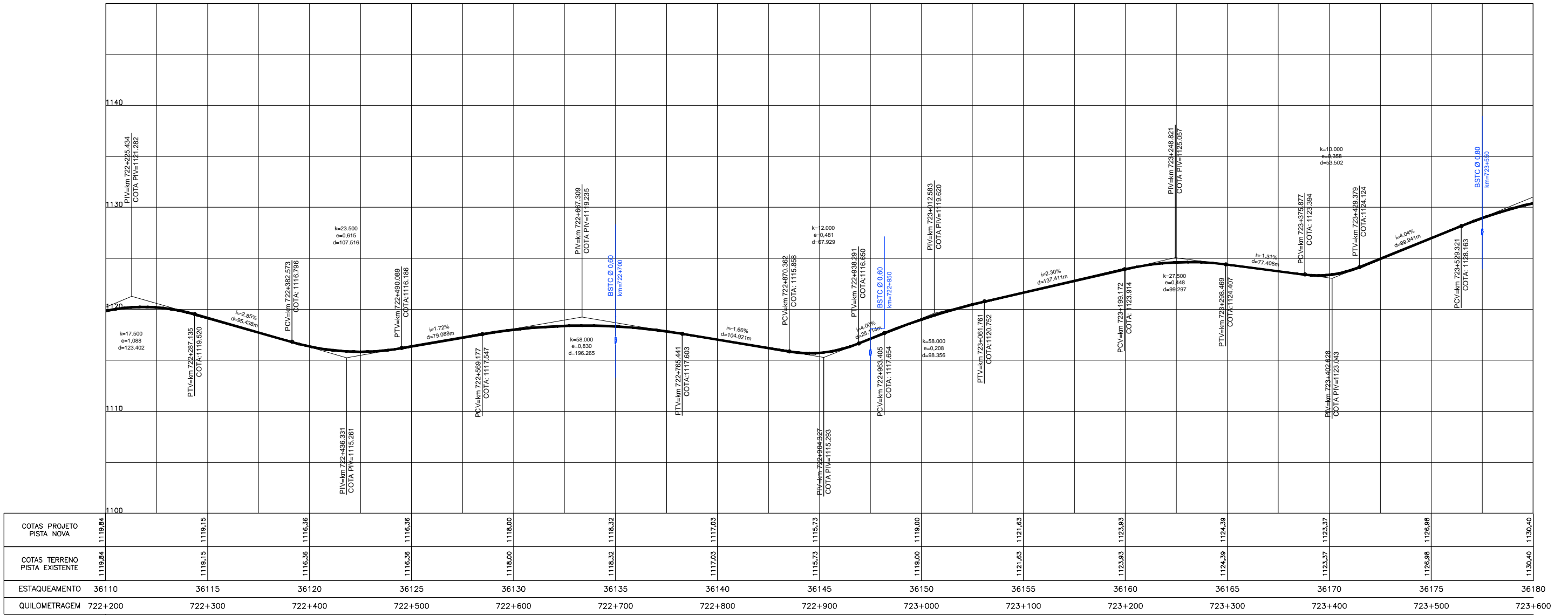

COTAS PROJETO PISTA NOVA	1119,84	1119,15	1116,36	1116,36	1118,00	1118,32	1117,03	1115,73	1119,00	1121,63	1123,93	1124,39	1123,37	1126,98	1130,40
COTAS TERRENO PISTA EXISTENTE	1119,84	1119,15	1116,36	1116,36	1118,00	1118,32	1117,03	1115,73	1119,00	1121,63	1123,93	1124,39	1123,37	1126,98	1130,40
ESTAQUEAMENTO	36110	36115	36120	36125	36130	36135	36140	36145	36150	36155	36160	36165	36170	36175	36180
QUILOMETRAGEM	722+200	722+300	722+400	722+500	722+600	722+700	722+800	722+900	723+000	723+100	723+200	723+300	723+400	723+500	723+600

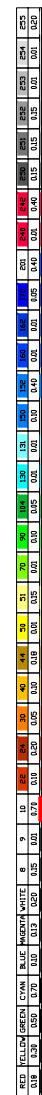
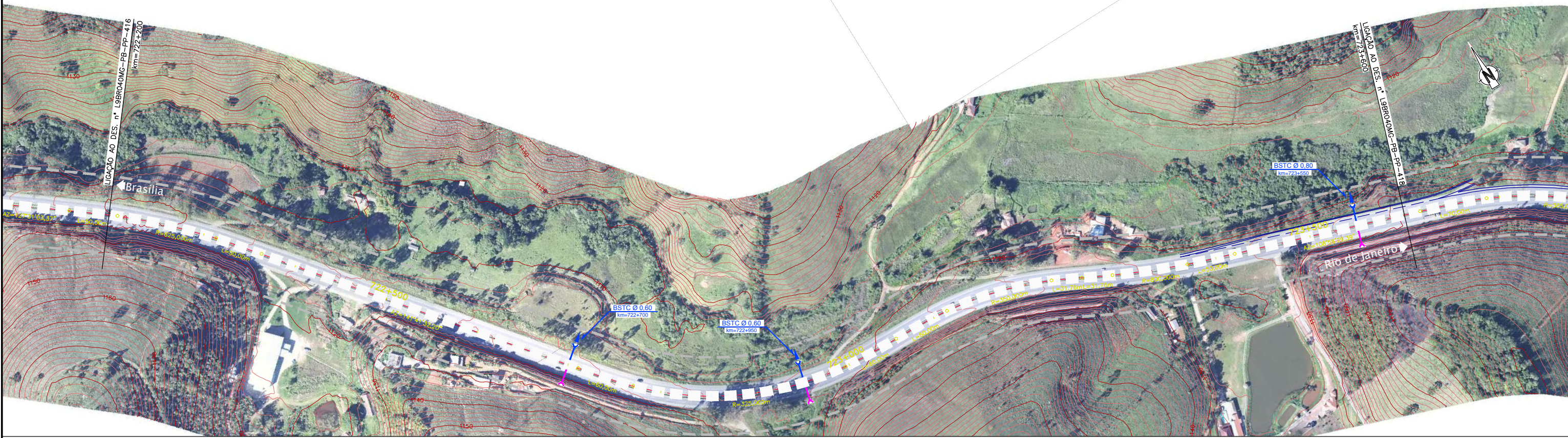

**CONCESSIONÁRIA**  
BR040



Projeto: **BR-040 DF / GO / MG**  
TRECHO BRASÍLIA / DF - JUÍZ DE FORA / MG

Projeto: Paulo Gomes/João Campos  
Colaborou: Luis Lima/Carlos Martins  
Desenhou: Natácha Rodrigues  
Resp. Téc.: Luis Sirogiani  
CREA: SC:0601479273

Escala: V/H=1:200/2000 (A1)  
V/H=1:400/4000 (A3)

Designação: PROJETO - CONTRATO CLÁUSULA 6.10  
**TRAÇADO**  
PROJETO GEOMÉTRICO  
km 722+200 ao km 723+600

Número: **L9BR040MG-PB-PP-417**  
Rev. **0** N.º. Folha: **07** Data: **2014**