

Em cópia deste desenho com formato diferente do A1 atender a escala gráfica

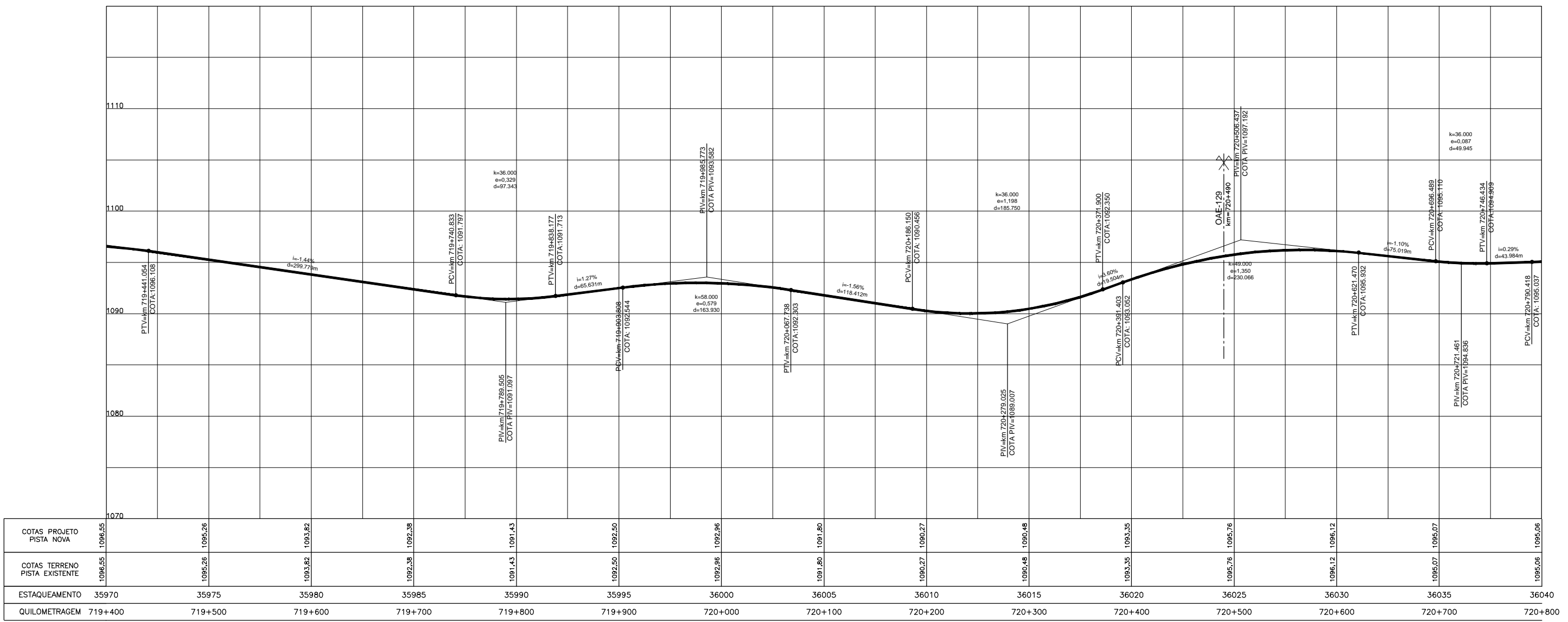

COTAS PROJETO PISTA NOVA	1096,55	1095,26	1095,82	1092,38	1092,38	1091,43	1092,50	1092,50	1092,96	1091,80	1091,80	1090,27	1090,48	1090,48	1093,35	1095,76	1096,12	1095,07	1095,06
COTAS TERRENO PISTA EXISTENTE	1096,55	1095,26	1095,82	1092,38	1091,43	1091,43	1092,50	1092,50	1092,96	1091,80	1091,80	1090,27	1090,48	1090,48	1093,35	1095,76	1096,12	1095,07	1095,06
ESTAQUEAMENTO	35970	35975	35980	35985	35990	35995	36000	36005	36010	36015	36020	36025	36030	36035	36040				
QUILOMETRAGEM	719+400	719+500	719+600	719+700	719+800	719+900	720+000	720+100	720+200	720+300	720+400	720+500	720+600	720+700	720+800				

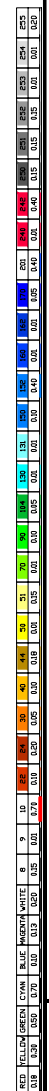
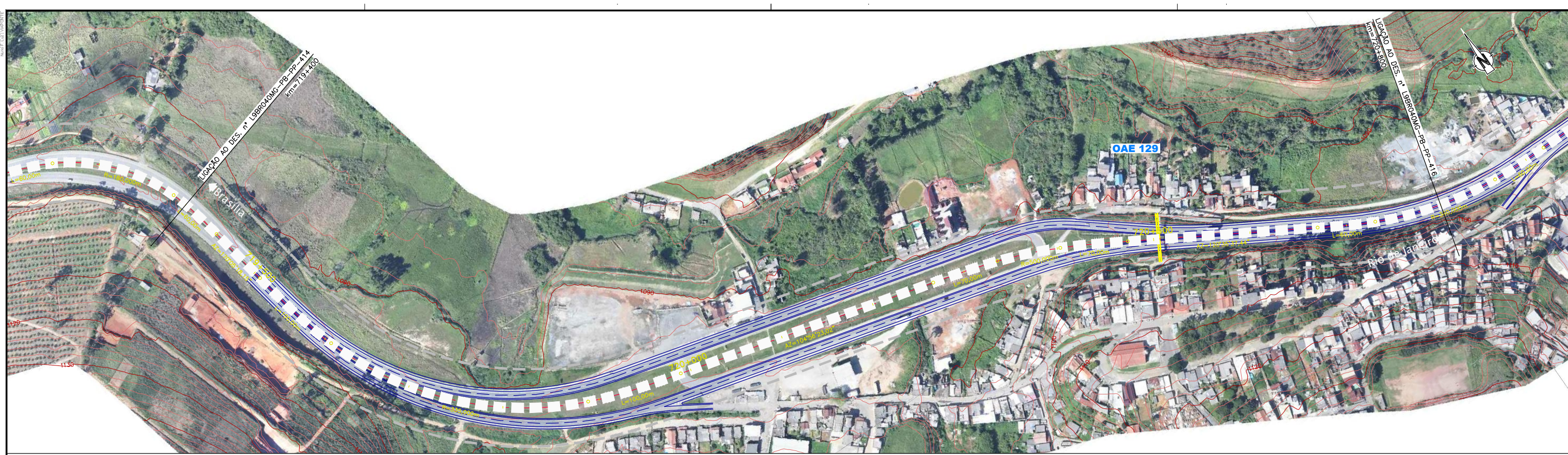

**CONCESSIONÁRIA**  
BR040

**VIAPONTE**  
VIAPONTE - Engenharia, Ltda.

Projeto: **BR-040 DF / GO / MG**  
**TRECHO BRASÍLIA / DF - JUÍZ DE FORA / MG**

Projeto: Paulo Gomes/João Campos  
Colaborou: Luis Lima/Carlos Martins  
Desenhou: Natácha Rodrigues  
Resp. Téc.: Luis Siroghin  
CREA: SC-0601479273

Escala: V/H=1:200/2000 (A1)  
V/H=1:400/4000 (A3)

Designação: PROJETO - CONTRATO CLÁUSULA 6.10  
**TRAÇADO**  
PROJETO GEOMÉTRICO  
km 719+400 ao km 720+800

Número: **L9BR040MG-PB-PP-415**

Rev. **0** N.ºm. Folha: **07** Data: **2014**