

Em cópia deste desenho com formato diferente do A1 atender a escala gráfica

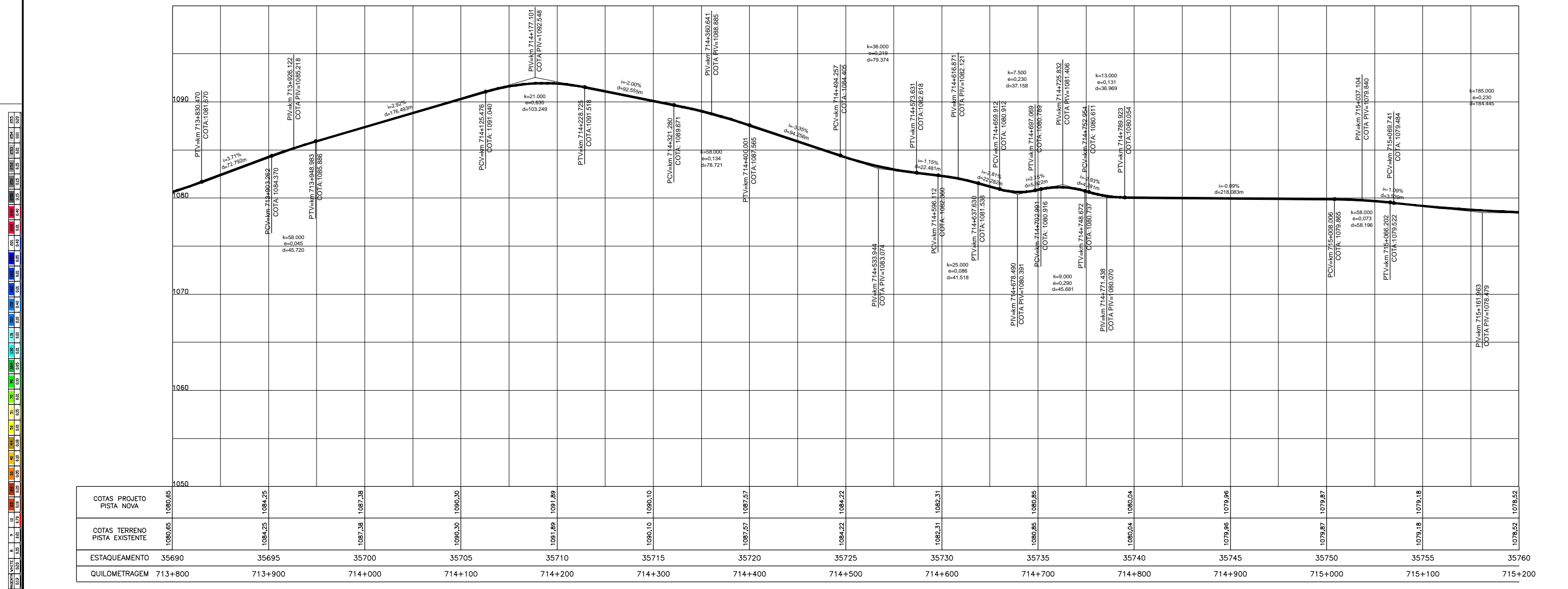

COTAS PROJETO PISTA NOVA	1080,65	1084,25	1087,38	1090,30	1091,89	1090,10	1087,57	1084,22	1082,31	1080,85	1080,04	1079,96	1079,87	1079,18	1076,52
COTAS TERRENO PISTA EXISTENTE	1080,65	1084,25	1087,38	1090,30	1091,89	1090,10	1087,57	1084,22	1082,31	1080,85	1080,04	1079,96	1079,87	1079,18	1076,52
ESTAQUEAMENTO	35690	35695	35700	35705	35710	35715	35720	35725	35730	35735	35740	35745	35750	35755	35760
QUILOMETRAGEM	713+800	713+900	714+000	714+100	714+200	714+300	714+400	714+500	714+600	714+700	714+800	714+900	715+000	715+100	715+200

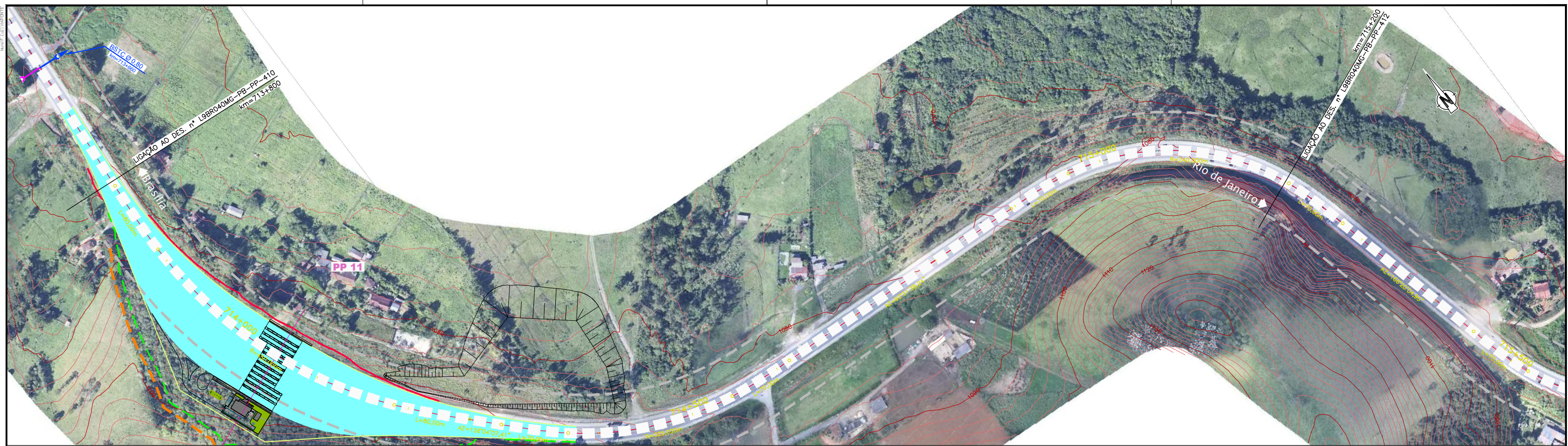

**CONCESSIONÁRIA BR040**

**VIAPONTE**  
 Engenharia, Ltda.

Projeto: **BR-040 DF / GO / MG**  
**TRECHO BRASÍLIA / DF - JUIZ DE FORA / MG**

Projeto: Paulo Gomes/João Campos  
 Colaborou: Luis Lima/Carlos Martins  
 Desenhou: Natácha Rodrigues  
 Resp. Téc.: Luis Seraphim

Escala: V/H=1:200/2000 (A1)  
 V/H=1:400/4000 (A3)

Designação: PROJETO - CONTRATO CLÁUSULA 6.10  
**TRAÇADO**  
 PROJETO GEOMÉTRICO  
 km 713+800 ao km 715+200

Número: **L9BR040MG-PB-PP-411**

Rev. **0** N.ºm. Folha: **07** Data: **2014**