

Em cópia deste desenho com formato diferente do A1 atender a escala gráfica

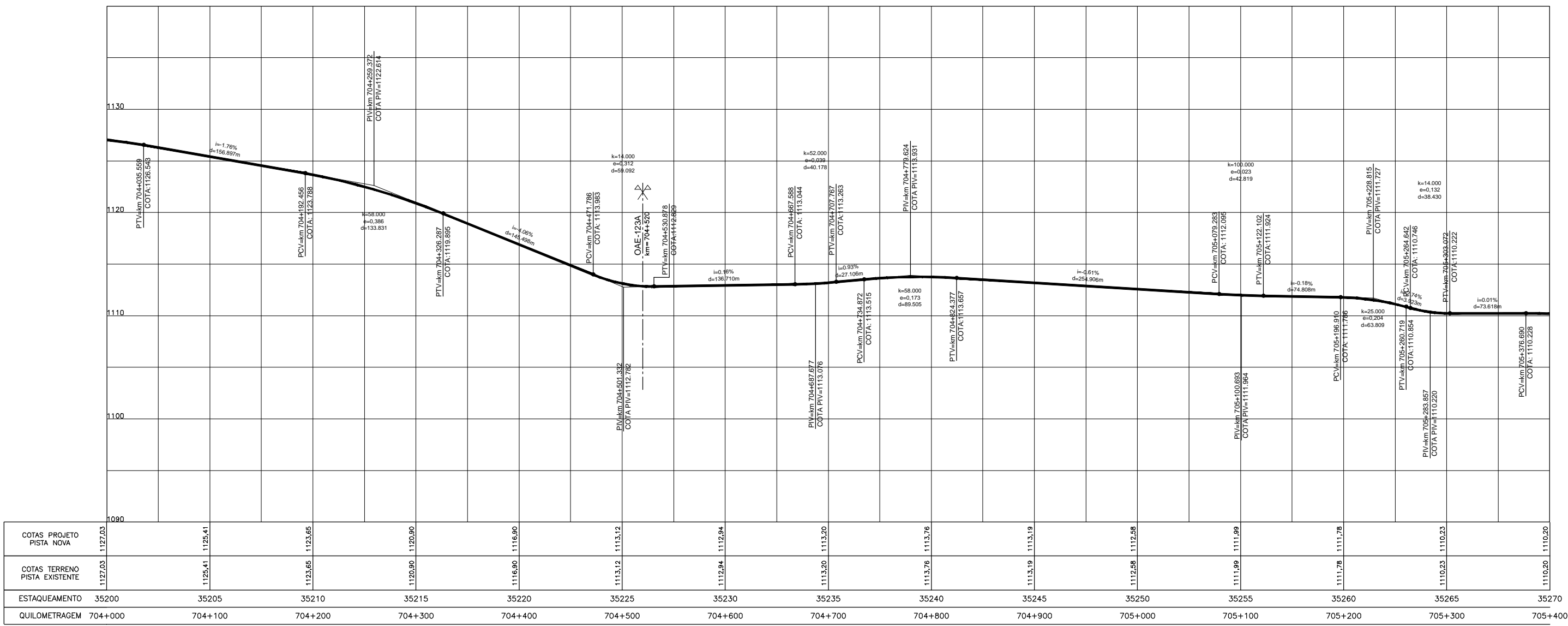

COTAS PROJETO PISTA NOVA	1127,03	1125,41	1123,65	1120,90	1116,90	1113,12	1112,94	1113,20	1113,76	1113,19	1112,58	1111,99	1111,78	1110,23	1110,20
COTAS TERRENO PISTA EXISTENTE	1127,03	1125,41	1123,65	1120,90	1116,90	1113,12	1112,94	1113,20	1113,76	1113,19	1112,58	1111,99	1111,78	1110,23	1110,20
ESTAQUEAMENTO	35200	35205	35210	35215	35220	35225	35230	35235	35240	35245	35250	35255	35260	35265	35270
QUILOMETRAGEM	704+000	704+100	704+200	704+300	704+400	704+500	704+600	704+700	704+800	704+900	705+000	705+100	705+200	705+300	705+400

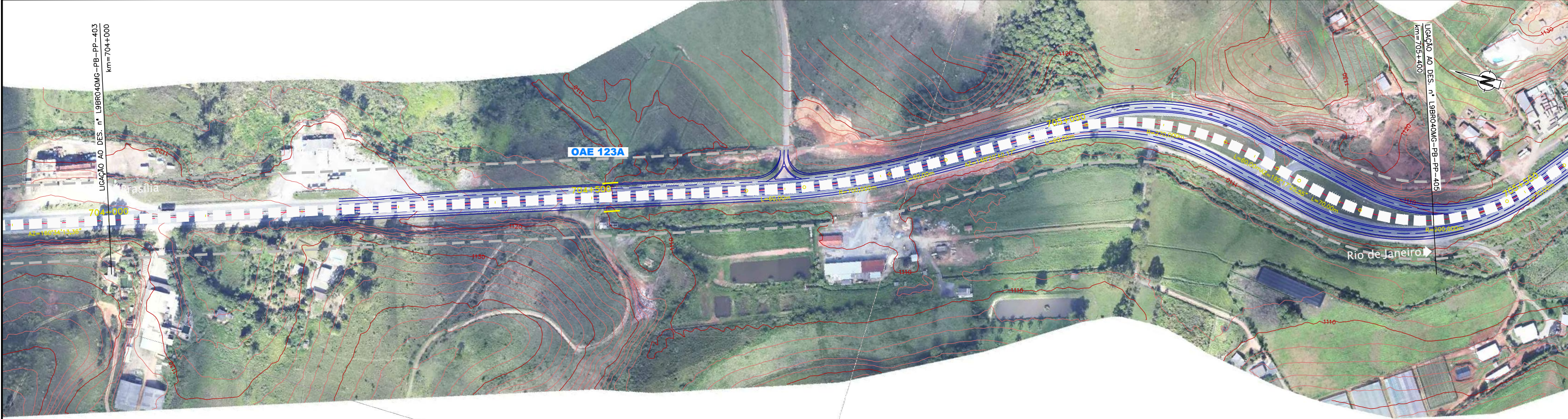

**CONCESSIONÁRIA**  
BR040



Projeto: **BR-040 DF / GO / MG**  
TRECHO BRÁSILIA / DF - JUÍZ DE FORA / MG

Projeto: Paulo Gomes/João Campos  
Colaborou: Luis Lima/Carlos Martins  
Desenhou: Natácha Rodrigues  
Resp. Téc.: Luis Sirogabin  
CREA: SC:0601479273

Escala: V/H=1:200/2000 (A1)  
V/H=1:400/4000 (A3)

Designação: PROJETO - CONTRATO CLÁUSULA 6.10  
**TRAÇADO**  
PROJETO GEOMÉTRICO  
km 704+000 ao km 705+400

Número: **L9BR040MG-PB-PP-404**  
Rev. **0** N.ºm. Folha: **07** Data: **2014**