

Em cópias deste desenho com formato diferente do A1 atender a escala gráfica

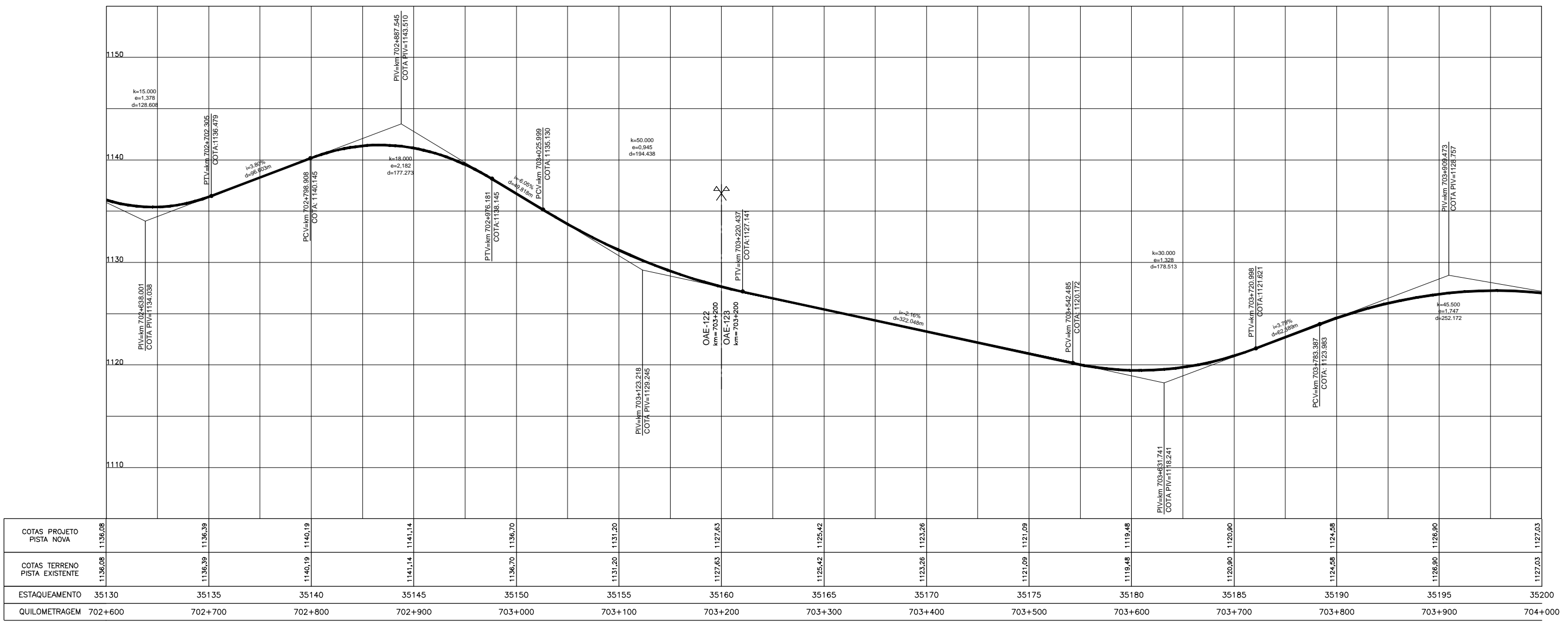

ESTAQUEAMENTO	35130	35135	35140	35145	35150	35155	35160	35165	35170	35175	35180	35185	35190	35195	35200
COTAS PROJETO PISTA NOVA	1136,08	1136,39	1140,19	1141,14	1136,70	1131,20	1127,63	1125,42	1123,26	1121,09	1119,48	1120,90	1124,58	1126,90	1127,03
COTAS TERRENO PISTA EXISTENTE	1136,08	1136,39	1140,19	1141,14	1136,70	1131,20	1127,63	1125,42	1123,26	1121,09	1119,48	1120,90	1124,58	1126,90	1127,03
QUILOMETRAGEM	702+600	702+700	702+800	702+900	703+000	703+100	703+200	703+300	703+400	703+500	703+600	703+700	703+800	703+900	704+000

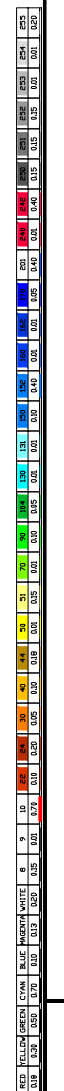
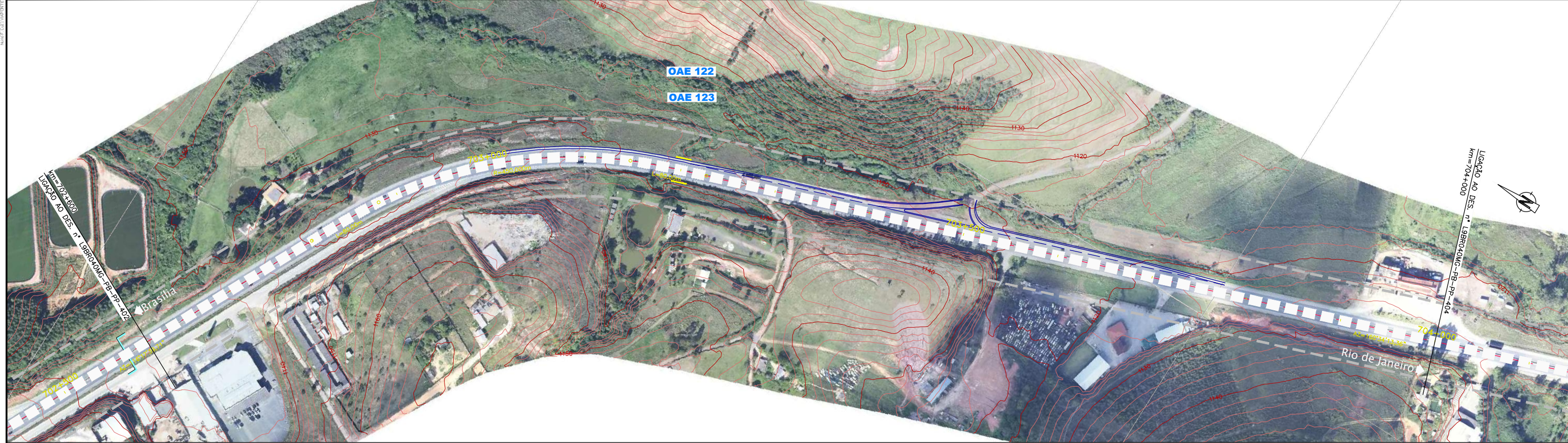

CONCESSIONÁRIA BR040

VIAPONTE
VIAPONTE - Engenharia, Ltda.

Projeto: **BR-040 DF / GO / MG**
TRECHO BRASÍLIA / DF - JUÍZ DE FORA / MG

Projeto: Paulo Gomes/João Campos
 Colaborou: Luis Lima/Carlos Martins
 Desenhou: Natácha Rodrigues
 Resp. Téc.: Luis Seraphim
 CREA: SC-0601479273

Escalas: V/H=1:200/2000 (A1)
V/H=1:400/4000 (A3)

Designação: PROJETO - CONTRATO CLÁUSULA 6.10
TRAÇADO
PROJETO GEOMÉTRICO
km 702+600 ao km 704+000

Número: **L9BR040MG-PB-PP-403**

Rev. **0** N.ºm. Folha: **07** Data: **2014**