Em cópias deste desenho com formato diferente do A1 atender à escala gráfica

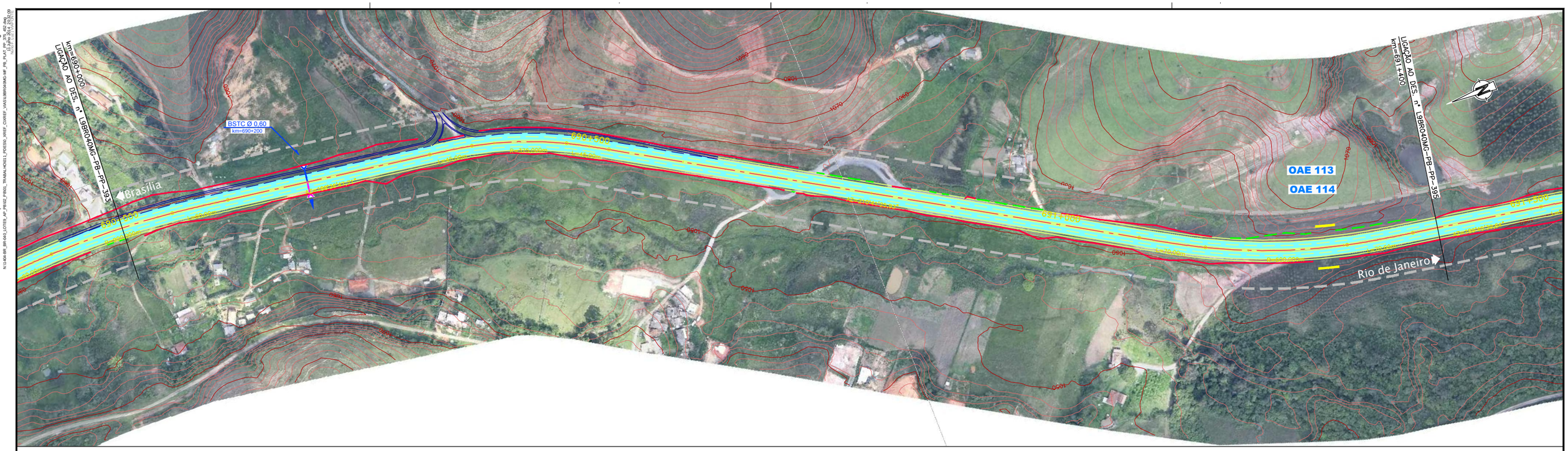

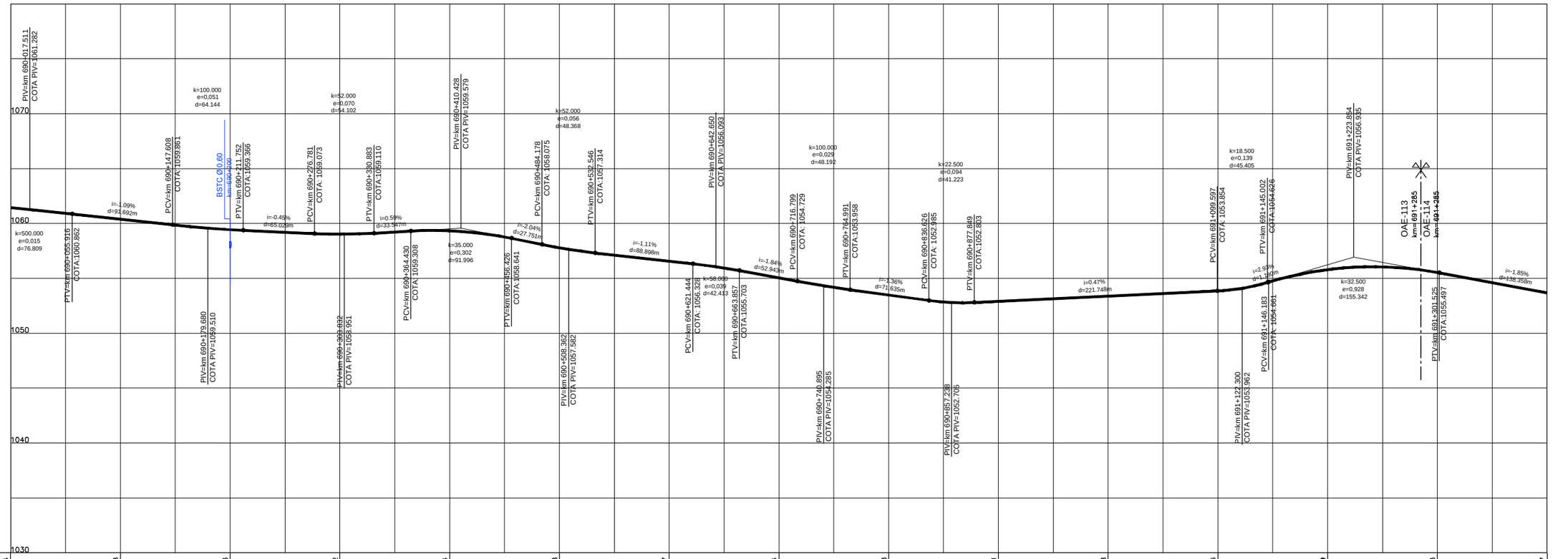

COTAS PROJETO PISTA NOVA	1061,44	1060,38	1059,43	1059,02	1059,34	1057,78	1056,57	1055,04	1053,48	1052,91	1053,38	1053,86	1055,79	1055,53	1053,67
COTAS TERRENO PISTA EXISTENTE	1061,44	1060,38	1059,43	1059,02	1059,34	1057,78	1056,57	1055,04	1053,48	1052,91	1053,38	1053,86	1055,79	1055,53	1053,67
ESTAQUEAMENTO	34500	34505	34510	34515	34520	34525	34530	34535	34540	34545	34550	34555	34560	34565	34570
QUILOMETRAGEM	690+000	690+100	690+200	690+300	690+400	690+500	690+600	690+700	690+800	690+900	691+000	691+100	691+200	691+300	691+400

ANTT

CONCESSIONÁRIA BR040

VIAPONTE — Engenharia, Ltda.

Projecto:

BR-040 DF / GO / MG

TRECHO BRASÍLIA / DF - JUÍZ DE FORA / MG

Projetou: Paulo Gomes/João Campos
Colaborou: Luís Lima/Carlos Martins
Desenhou: Natacha Rodrigues
Resp. Téc: Luís Seraphim
CREA-SC:060147927-3

Alt.	Descrição	Elaborou	Data

Escalas:
V/H=1:200/2000 (A1)
V/H=1:400/4000 (A3)

Designação: PROJETO - CONTRATO CLÁUSULA 6.10
TRAÇADO
PROJETO GEOMÉTRICO
km 690+000 ao km 691+400

Número: L9BR040MG-PB-PP-394

Rev. 0 | Núm. Folha: | Data: 07 2014