

Em cópias deste desenho com formato diferente do A1 atender a escala gráfica  
 NIVELAR BR-040, LOTIS, PAVIMENTAR, MAQUINARI, PAVIMENTO, CORTAR, TUBULADOURAS, PAV. 11/10/2014, 13:14:00

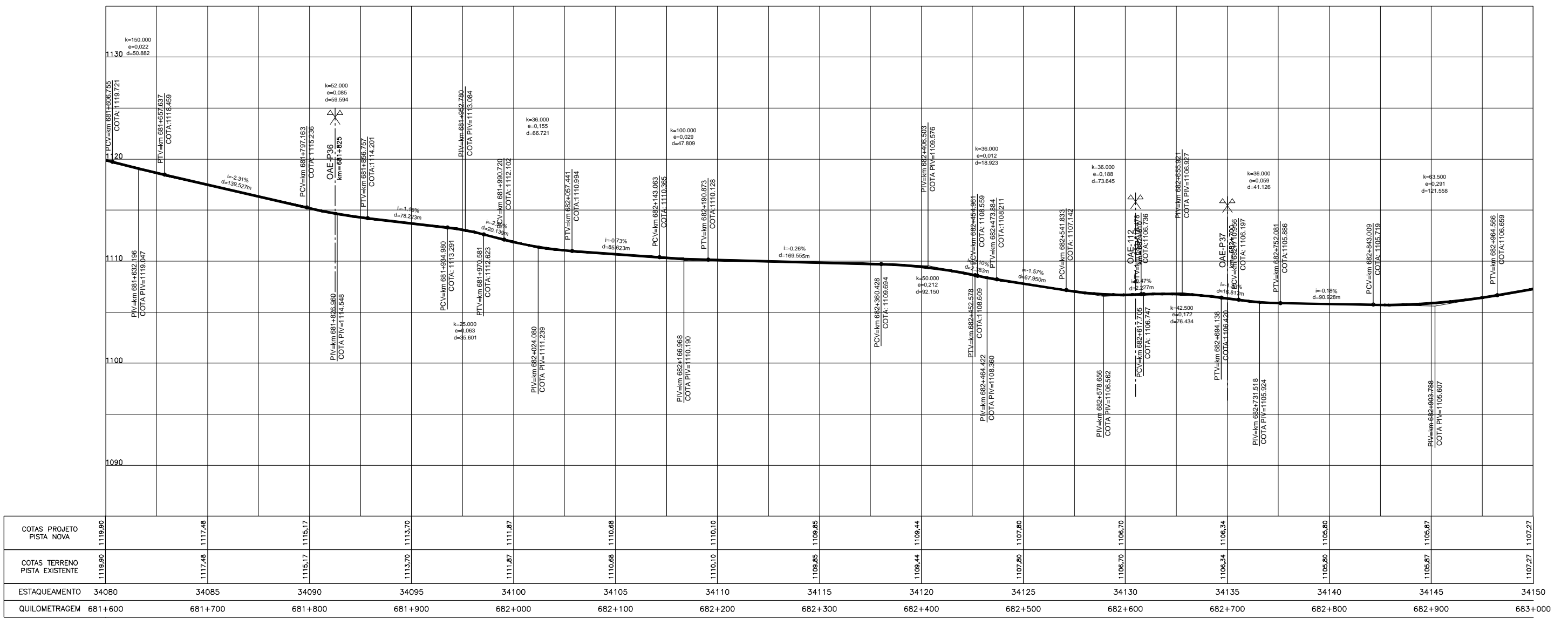

CONCESSIONÁRIA  
BR040

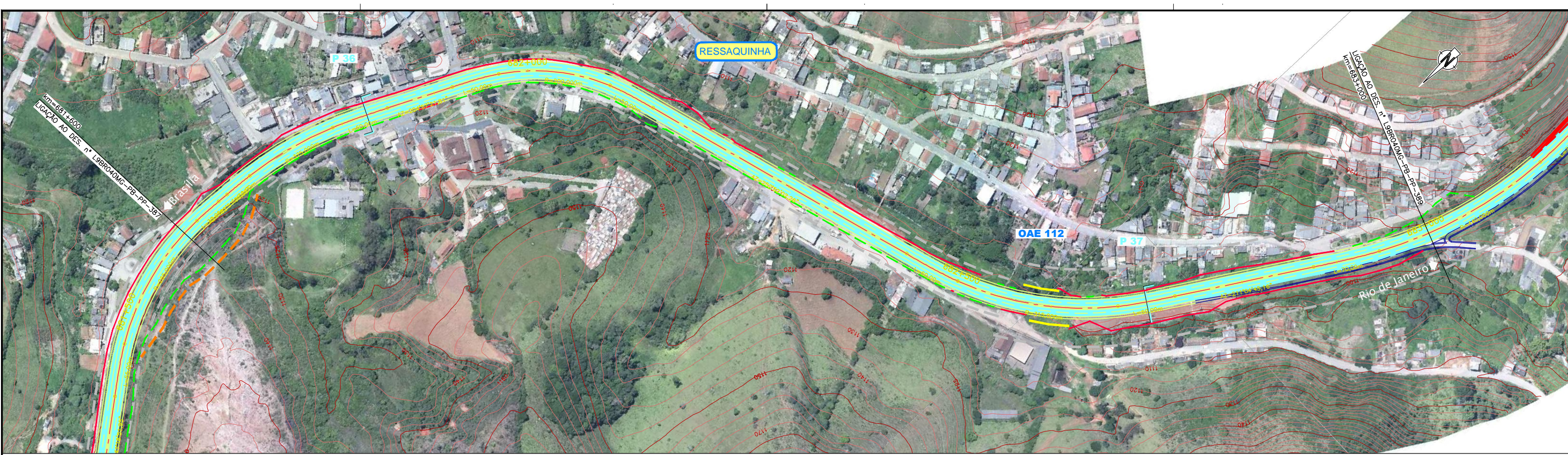

Projeto: **BR-040 DF / GO / MG**  
**TRECHO BRASÍLIA / DF - JUÍZ DE FORA / MG**

Projeto: Paulo Gomes/João Campos  
 Colaborou: Luis Lima/Carlos Martins  
 Desenhou: Natácha Rodrigues  
 Resp. Téc.: Luis Seraphim  
 CREA: SC:0601479273

Descrição	Elaborou	Data

Escala: V/H=1:200/2000 (A1)  
 V/H=1:400/4000 (A3)

Designação: PROJETO - CONTRATO CLÁUSULA 6.10  
**TRAÇADO**  
 PROJETO GEOMÉTRICO  
 km 681+600 ao km 683+000

Número: **L9BR040MG-PB-PP-388**  
 Rev. **0** N.ºm. Folha: **07** Data: **2014**