

Em cópias deste desenho com formato diferente do A1 atender a escala gráfica

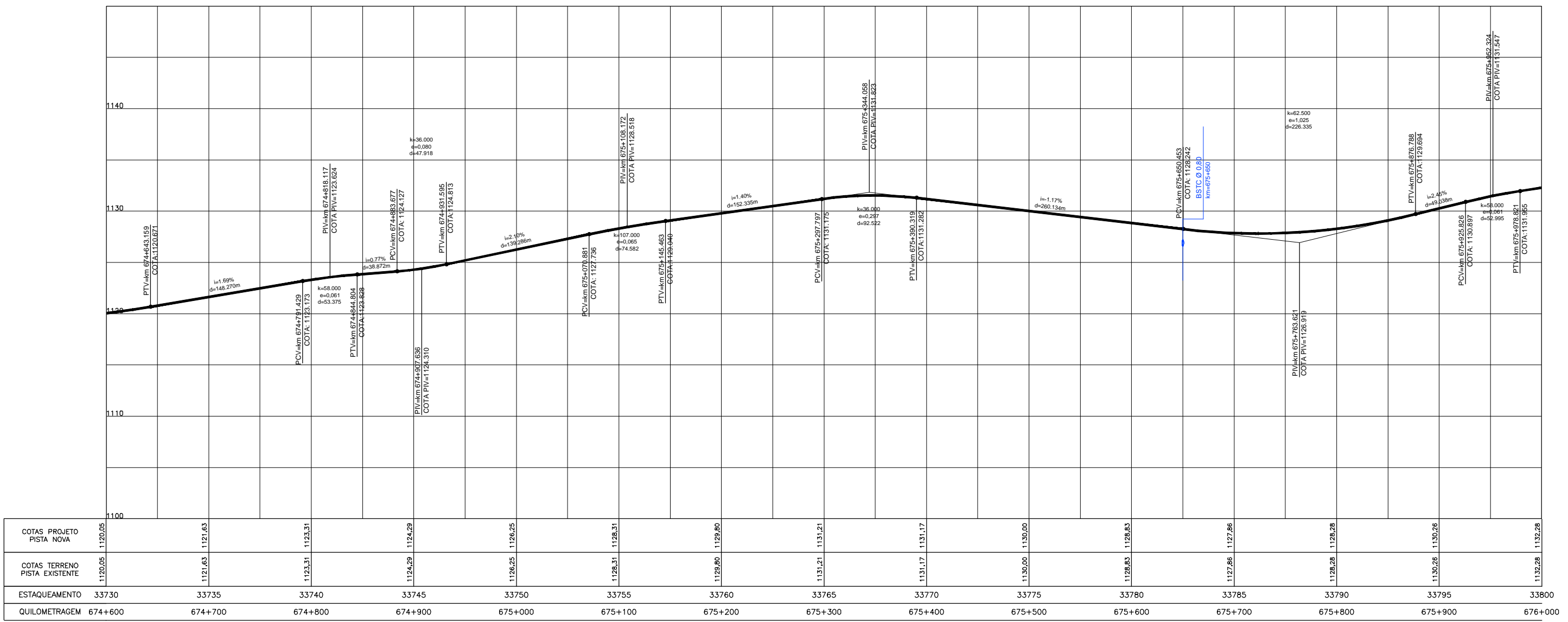

ESTACIONAMENTO	33730	33735	33740	33745	33750	33755	33760	33765	33770	33775	33780	33785	33790	33795	33800
COTAS PROJETO PISTA NOVA	1120,05	1121,63	1123,31	1124,29	1126,25	1128,31	1129,80	1131,21	1131,17	1130,00	1128,83	1127,86	1128,28	1130,26	1132,28
COTAS TERRENO PISTA EXISTENTE	1120,05	1121,63	1123,31	1124,29	1126,25	1128,31	1129,80	1131,21	1131,17	1130,00	1128,83	1127,86	1128,28	1130,26	1132,28
QUILOMETRAGEM	674+600	674+700	674+800	674+900	675+000	675+100	675+200	675+300	675+400	675+500	675+600	675+700	675+800	675+900	676+000

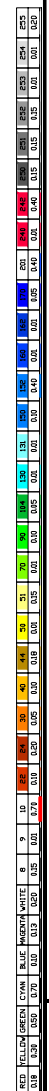
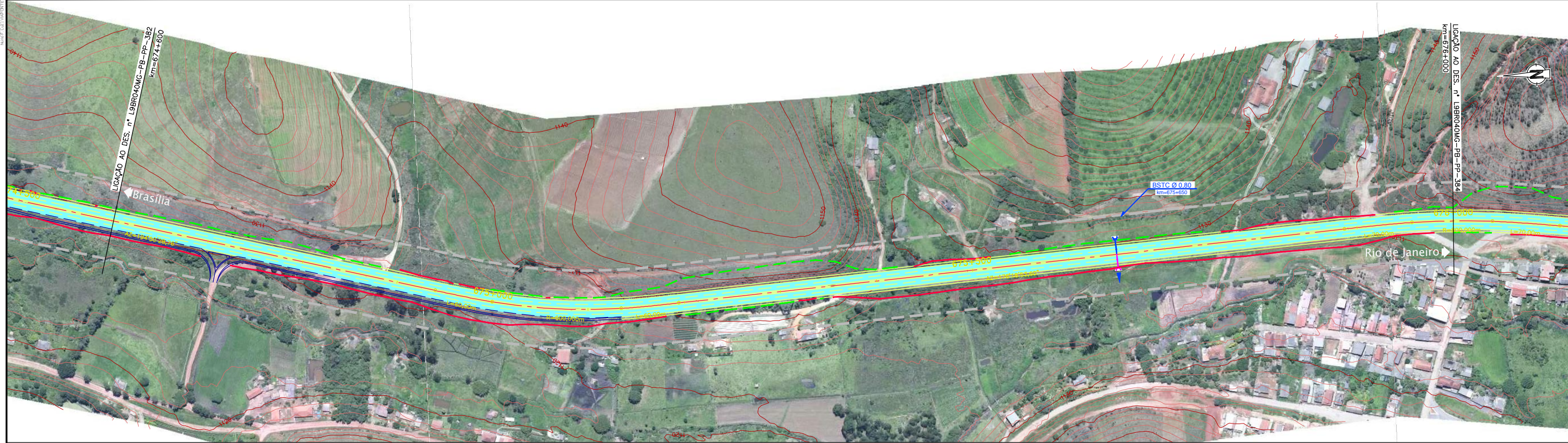

CONCESSIONÁRIA
BR040



Projeto: **BR-040 DF / GO / MG**
TRECHO BRASÍLIA / DF - JUÍZ DE FORA / MG

Projeto: Paulo Gomes/João Campos
Colaborou: Luis Lima/Carlos Martins
Desenhou: Natácha Rodrigues
Resp. Téc.: Luis Sirogchini
CREA: SC-0601479273

Descrição	Elaborou	Data

Escala: V/H=1:200/2000 (A1)
V/H=1:400/4000 (A3)

Designação: PROJETO - CONTRATO CLÁUSULA 6.10
TRAÇADO
PROJETO GEOMÉTRICO
km 674+600 ao km 676+000

Número: L9BR040MG-PB-PP-383
Rev. 0
Núm. Folha: 07
Data: 2014