

Em cópias deste desenho com formato diferente do A1 atender a escala gráfica

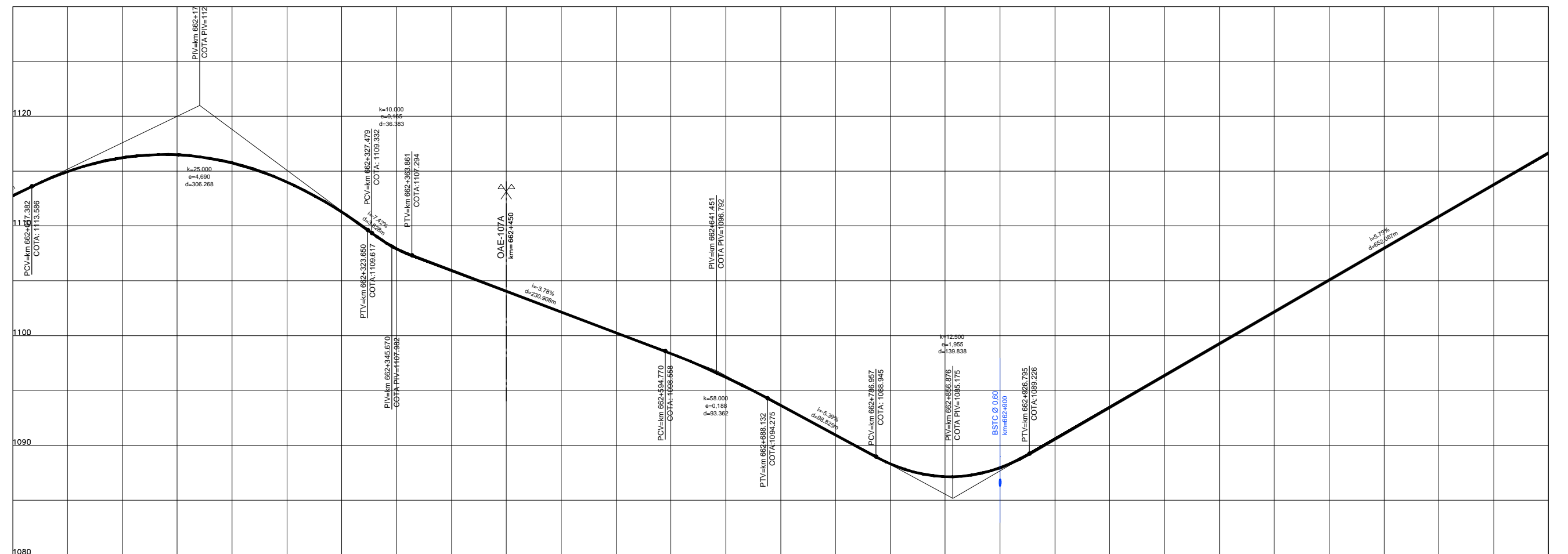

COTAS PROJETO PISTA NOVA	1112,75	1116,21	1115,74	1111,26	1105,93	1102,14	1096,36	1093,63	1088,31	1087,96	1093,47	1099,26	1105,06	1110,85	1116,64
COTAS TERRENO PISTA EXISTENTE	1112,75	1116,21	1115,74	1111,26	1105,93	1102,14	1096,36	1093,63	1088,31	1087,96	1093,47	1099,26	1105,06	1110,85	1116,64
ESTAQUEAMENTO	33100	33105	33110	33115	33120	33125	33130	33135	33140	33145	33150	33155	33160	33165	33170
QUILOMETRAGEM	662+000	662+100	662+200	662+300	662+400	662+500	662+600	662+700	662+800	662+900	663+000	663+100	663+200	663+300	663+400

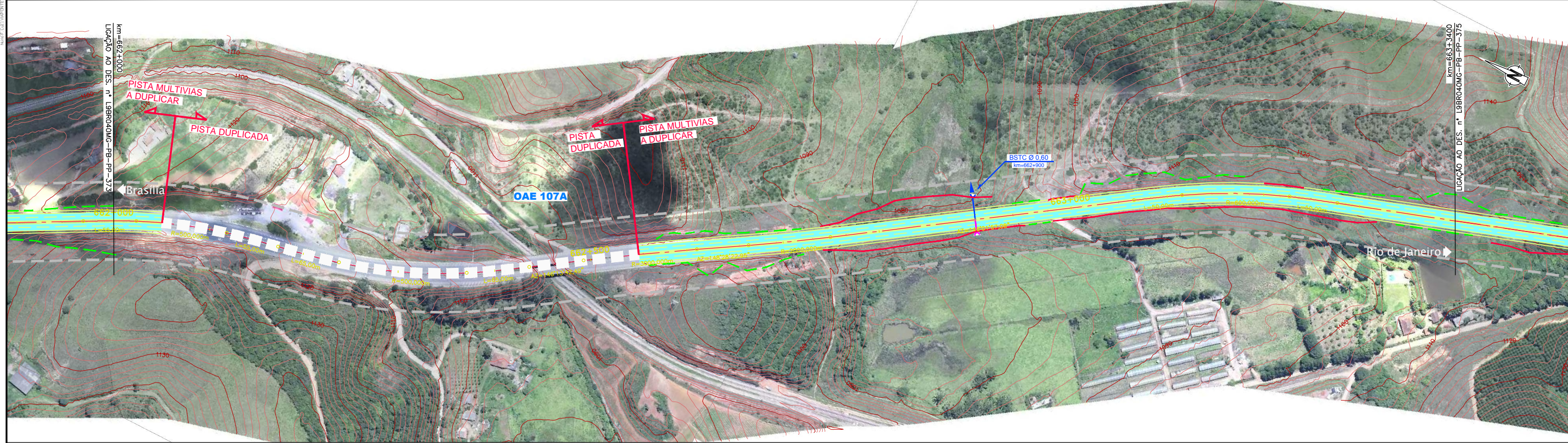

CONCESSIONÁRIA
BR040



Projeto: **BR-040 DF / GO / MG**
TRECHO BRASÍLIA / DF - JUÍZ DE FORA / MG

Projeto: Paulo Gomes/João Campos
Colaborou: Luis Lima/Carlos Martins
Desenhou: Natácha Rodrigues
Resp. Téc.: Luis Siroghin
CREA: SC-0601479273

Escala: V/H=1:200/2000 (A1)
V/H=1:400/4000 (A3)

Designação: PROJETO - CONTRATO CLÁUSULA 6.10
TRAÇADO
PROJETO GEOMÉTRICO
km 662+000 ao km 663+400

Número: L9BR040MG-PB-PP-374
Rev. 0
Núm. Folha: 07
Data: 2014