

Em cópia deste desenho com formato diferente do A1 atender a escala gráfica

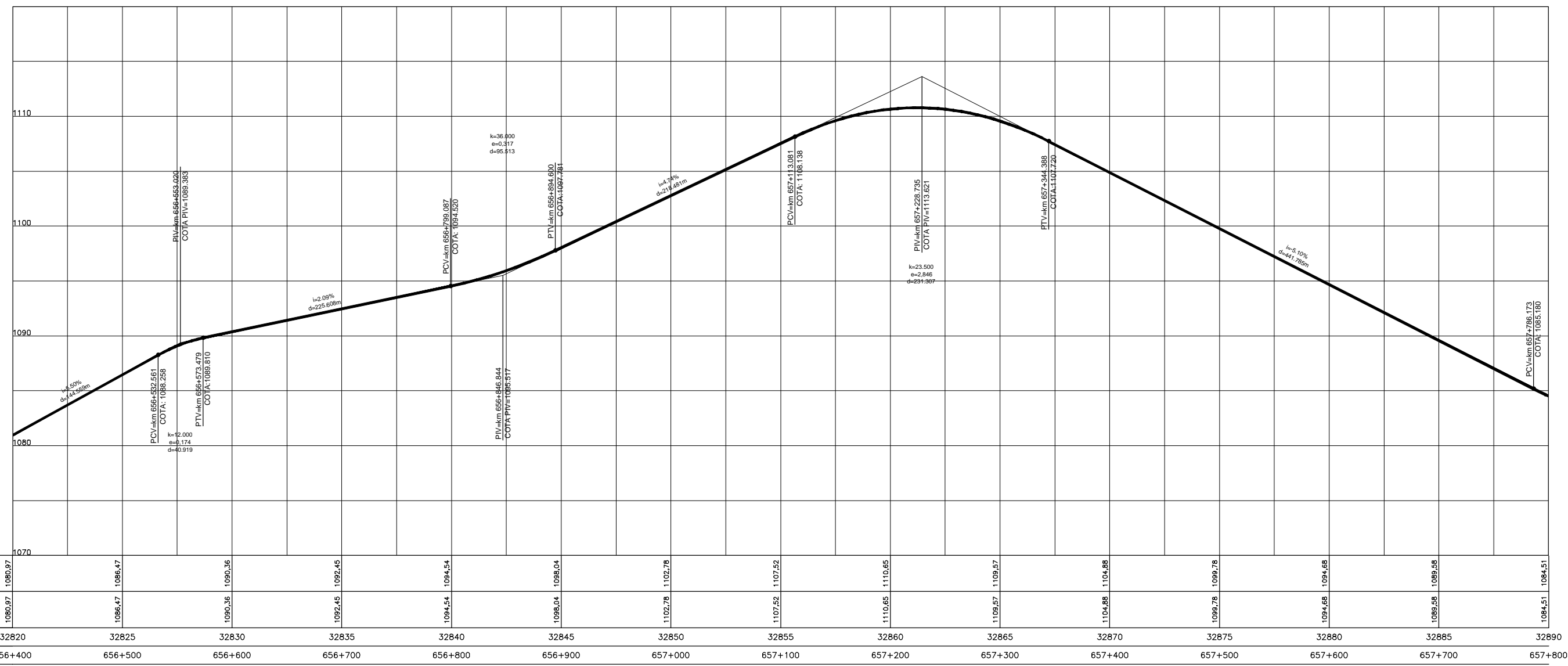
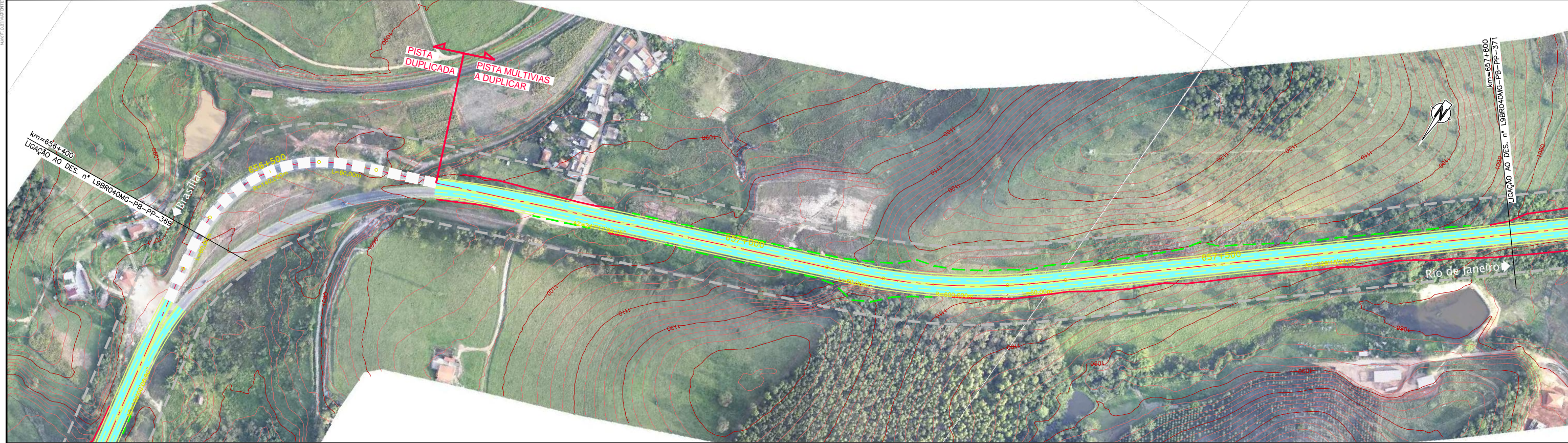

CONCESSIONÁRIA BR040
VIAPONTE Engenharia, Ltda.

Projeto: **BR-040 DF / GO / MG**
TRECHO BRASÍLIA / DF - JUÍZ DE FORA / MG

Projeto: Paulo Gomes/João Campos
 Colaborou: Luis Lima/Carlos Martins
 Desenhou: Natácha Rodrigues
 Resp. Téc.: Luis Seraphim
 CREA/SC:0601479273

Escalas: V/H=1:200/2000 (A1)
 V/H=1:400/4000 (A3)

Designação: PROJETO - CONTRATO CLÁUSULA 6.10
TRAÇADO
 PROJETO GEOMÉTRICO
 km 656+400 ao km 657+800

Número: **L9BR040MG-PB-PP-370**
 Rev. **0** N.ºm. Folha: **07** Data: **2014**