

Em cópia deste desenho com formato diferente do A1 atender a escala gráfica

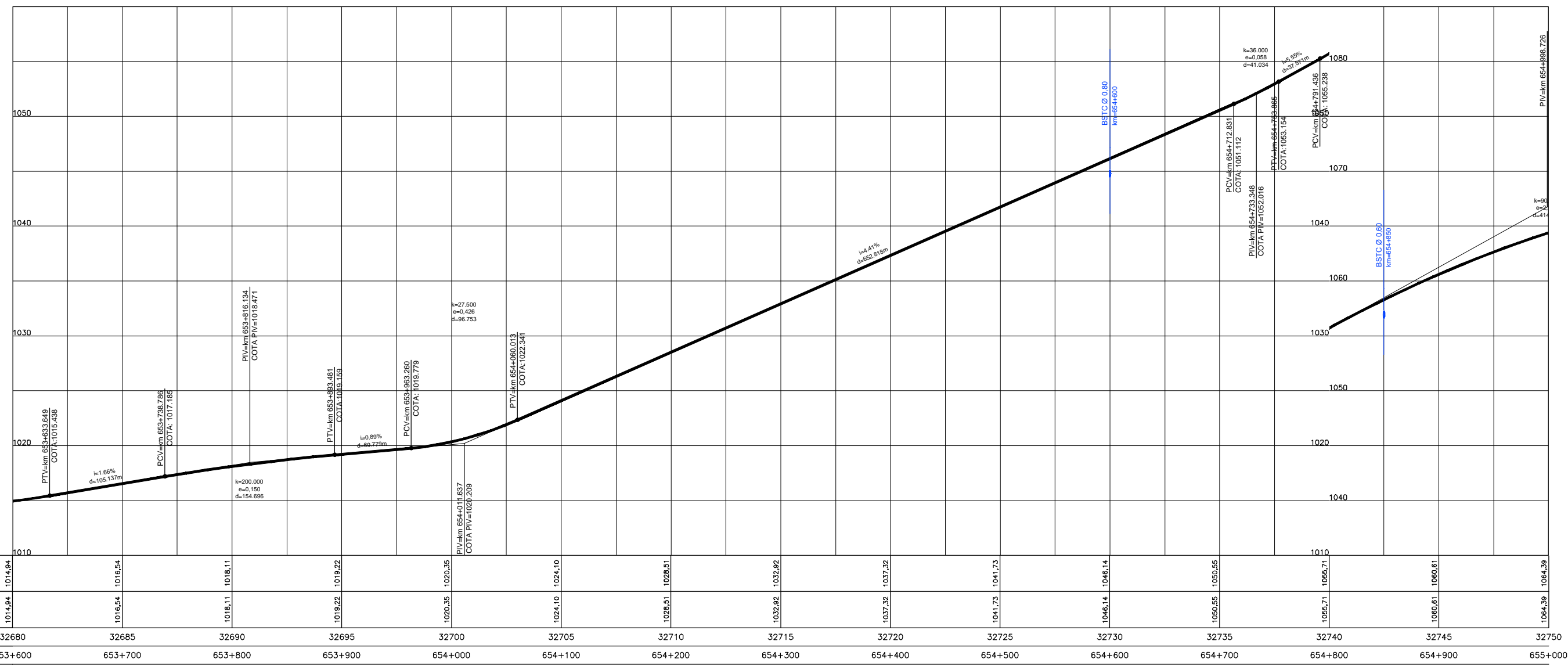

COTAS PROJETO PISTA NOVA	1014,94	1016,54	1018,11	1019,22	1020,35	1024,10	1028,51	1032,92	1037,32	1041,73	1046,14	1050,55	1055,71	1060,61	1064,39
COTAS TERRENO PISTA EXISTENTE	1014,94	1016,54	1018,11	1019,22	1020,35	1024,10	1028,51	1032,92	1037,32	1041,73	1046,14	1050,55	1055,71	1060,61	1064,39
ESTAQUEAMENTO	32680	32685	32690	32695	32700	32705	32710	32715	32720	32725	32730	32735	32740	32745	32750
QUILOMETRAGEM	653+600	653+700	653+800	653+900	654+000	654+100	654+200	654+300	654+400	654+500	654+600	654+700	654+800	654+900	655+000

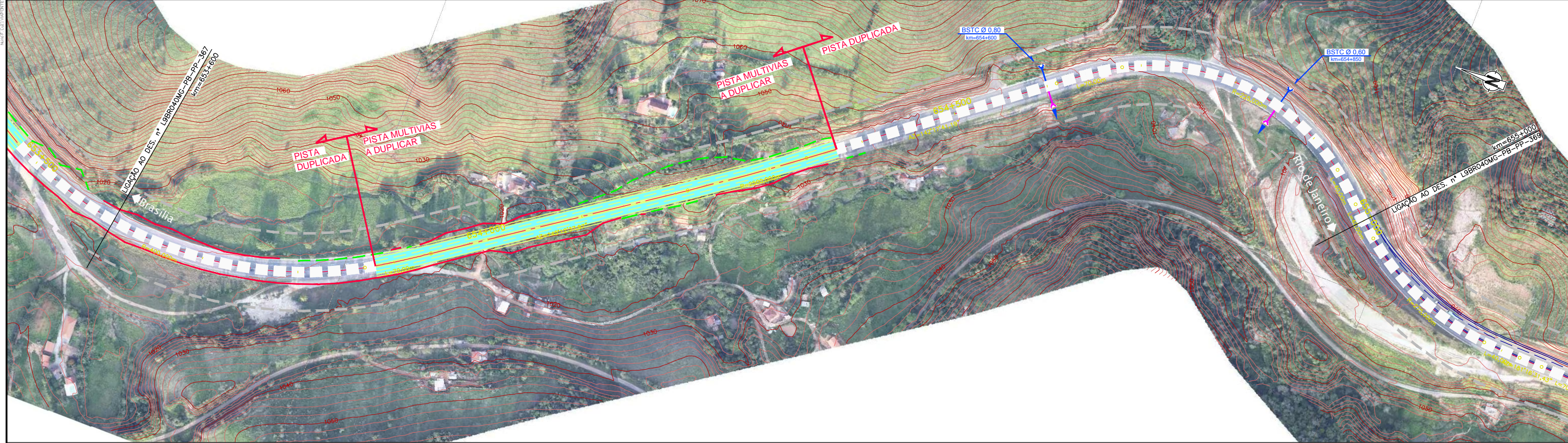

CONCESSIONÁRIA
BR040



Projeto: **BR-040 DF / GO / MG**
TRECHO BRASÍLIA / DF - JUÍZ DE FORA / MG

Projeto: Paulo Gomes/João Campos
Colaborou: Luis Lima/Carlos Martins
Desenhou: Natácha Rodrigues
Resp. Téc.: Luis Sirogini
CREA: SC-0601479273

Descrição	Elaborou	Data

Escala:
V/H=1:200/2000 (A1)
V/H=1:400/4000 (A3)

Designação: PROJETO - CONTRATO CLÁUSULA 6.10
TRAÇADO
PROJETO GEOMÉTRICO
km 653+600 ao km 655+000

Número: **L9BR040MG-PB-PP-368**
Rev. **0** N.ºm. Folha: **07** Data: **2014**