

Em cópia deste desenho com formato diferente do A1, atender a escala gráfica

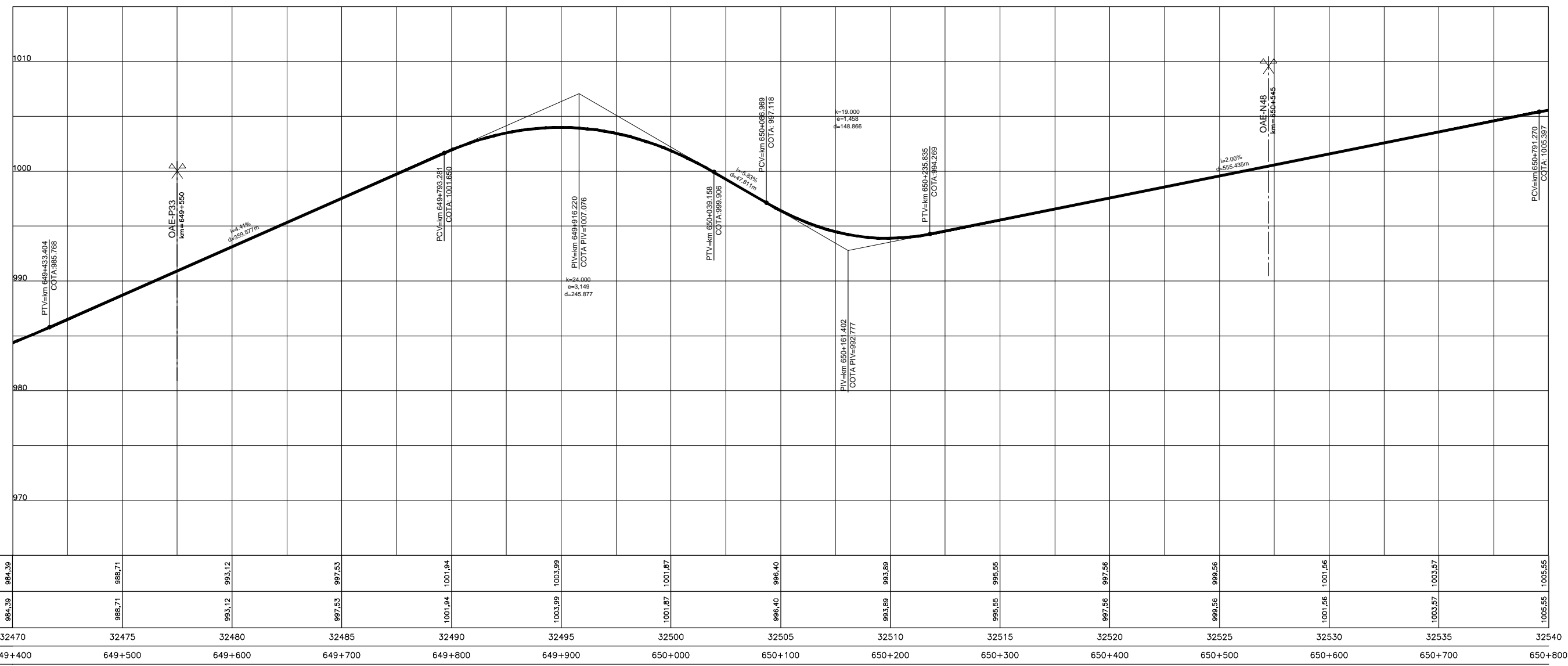

COTAS PROJETO PISTA NOVA	984,39	986,71	993,12	997,53	1001,94	1003,99	1001,87	996,40	993,89	995,55	997,56	999,56	1001,56	1003,57	1005,55
COTAS TERRENO PISTA EXISTENTE	984,39	985,71	993,12	997,53	1001,94	1003,99	1001,87	996,40	993,89	995,55	997,56	999,56	1001,56	1003,57	1005,55
ESTAQUEAMENTO	32470	32475	32480	32485	32490	32495	32500	32505	32510	32515	32520	32525	32530	32535	32540
QUILOMETRAGEM	649+400	649+500	649+600	649+700	649+800	649+900	650+000	650+100	650+200	650+300	650+400	650+500	650+600	650+700	650+800

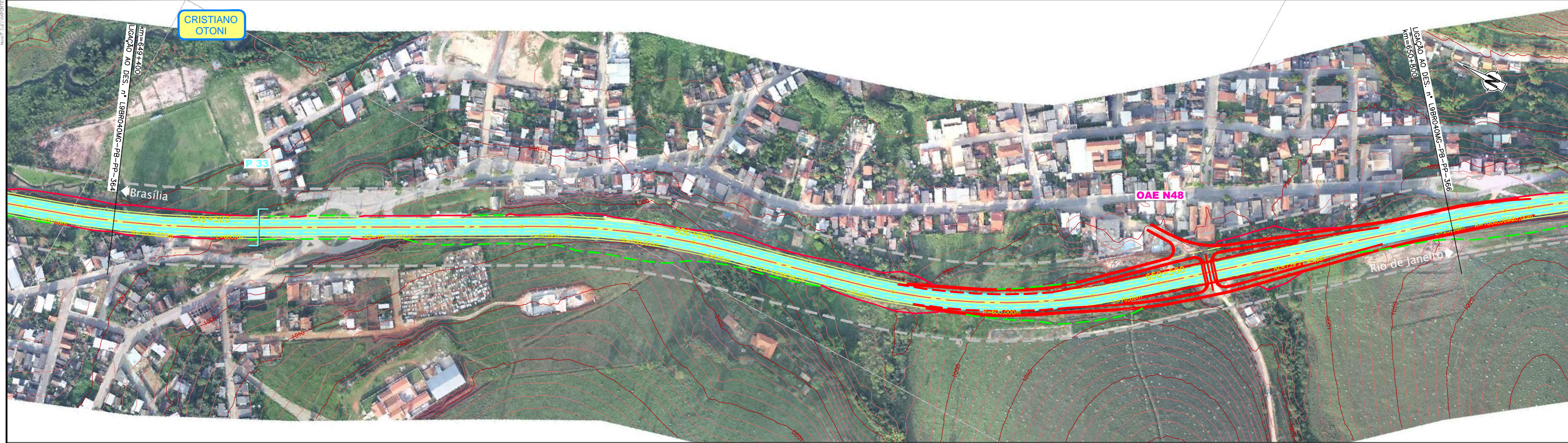

**CONCESSIONÁRIA
BR040**



Projeto: **BR-040 DF / GO / MG**
TRECHO BRASÍLIA / DF - JUÍZ DE FORA / MG

Projeto: Paulo Gomes/João Campos
Colaborou: Luis Lima/Carlos Martins
Desenhou: Natácha Rodrigues
Resp. Téc.: Luis Siroghin
CREA-SC:0601479273

Escala: V/H=1:200/2000 (A1)
V/H=1:400/4000 (A3)

Designação: PROJETO - CONTRATO CLÁUSULA 6.10
TRAÇADO
PROJETO GEOMÉTRICO
km 649+400 ao km 650+800

Número: **L9BR040MG-PB-PP-365**
Rev. **0** N.ºm. Folha: **07** Data: **2014**