

Em cópia deste desenho com formato diferente do A1 atender a escala gráfica

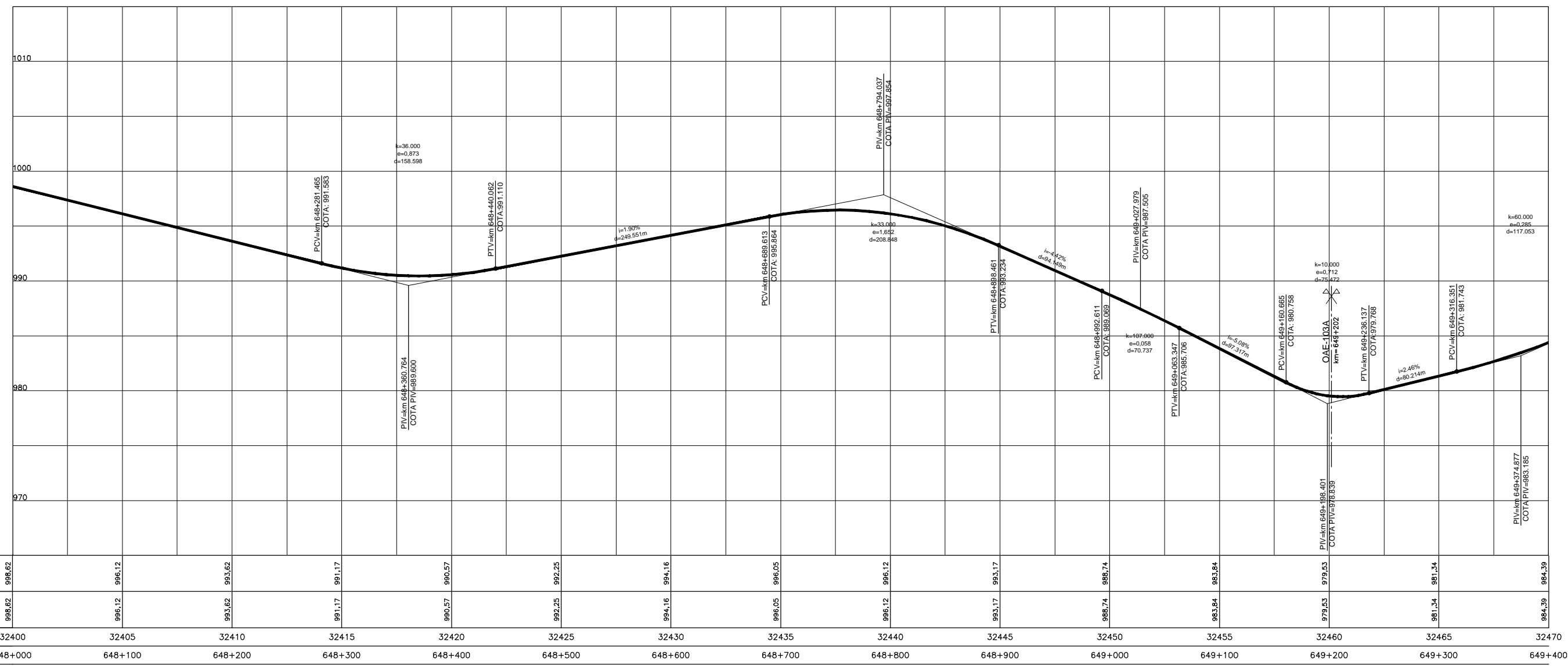

COTAS PROJETO PISTA NOVA	996,62	996,12	995,62	991,17	990,57	992,25	994,16	996,05	996,12	993,17	988,74	983,84	979,53	981,34	984,39
COTAS TERRENO PISTA EXISTENTE	996,62	996,12	995,62	991,17	990,57	992,25	994,16	996,05	996,12	993,17	988,74	983,84	979,53	981,34	984,39
ESTAQUEAMENTO	32400	32405	32410	32415	32420	32425	32430	32435	32440	32445	32450	32455	32460	32465	32470
QUILOMETRAGEM	648+000	648+100	648+200	648+300	648+400	648+500	648+600	648+700	648+800	648+900	649+000	649+100	649+200	649+300	649+400

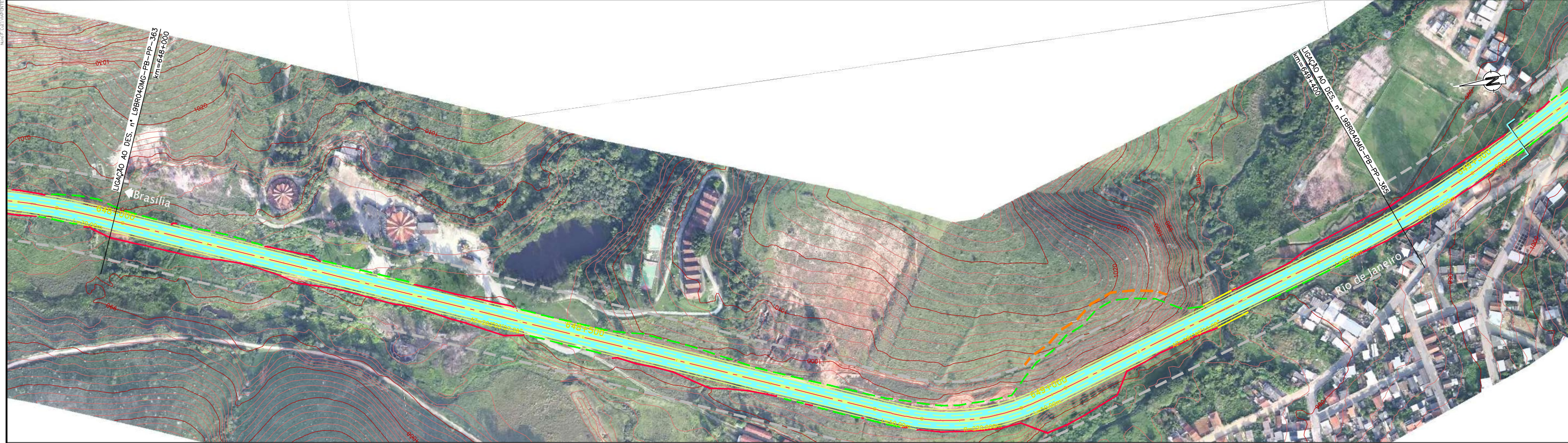

CONCESSIONÁRIA
BR040

Projeto: **BR-040 DF / GO / MG**
TRECHO BRASÍLIA / DF - JUÍZ DE FORA / MG

Projeto: Paulo Gomes/João Campos
Colaborou: Luis Lima/Carlos Martins
Desenhou: Natácha Rodrigues
Resp. Téc.: Luis Siroghin
CREA: SC-0601479273

Escala:
V/H=1:200/2000 (A1)
V/H=1:400/4000 (A3)

Designação: PROJETO - CONTRATO CLÁUSULA 6.10
TRAÇADO
PROJETO GEOMÉTRICO
km 648+000 ao km 649+400

Número: **L9BR040MG-PB-PP-364**
Rev. **0** N.ºm. Folha: **07** Data: **2014**