

Em cópia deste desenho com formato diferente do A1 atender a escala gráfica
 Nível de precisão: 1:200 (A1) / 1:400 (A3) / 1:800 (A4) / 1:1600 (A5) / 1:3200 (A6) / 1:6400 (A7) / 1:12800 (A8) / 1:25600 (A9) / 1:51200 (A10)

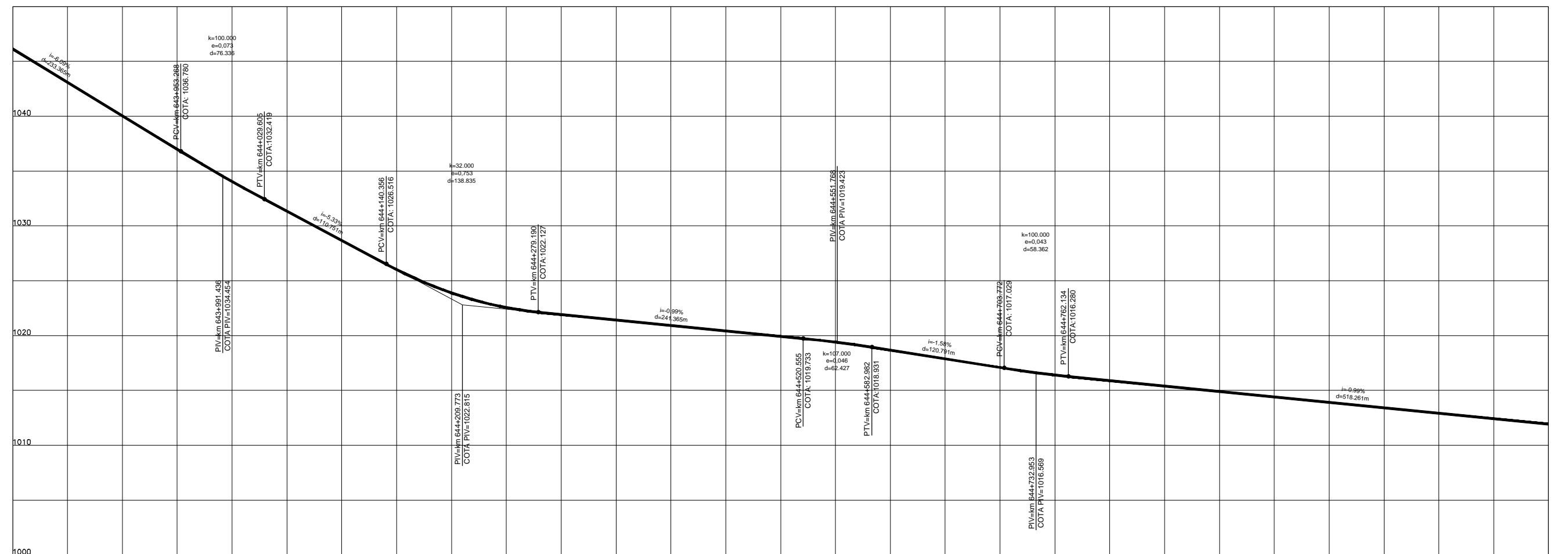

COTAS PROJETO PISTA NOVA	1046,12	1040,03	1034,04	1028,67	1023,89	1021,92	1020,93	1019,94	1018,66	1017,09	1015,90	1014,91	1013,92	1012,93	1011,94
COTAS TERRENO PISTA EXISTENTE	1046,12	1040,03	1034,04	1028,67	1023,89	1021,92	1020,93	1019,94	1018,66	1017,09	1015,90	1014,91	1013,92	1012,93	1011,94
ESTAQUEAMENTO	32190	32195	32200	32205	32210	32215	32220	32225	32230	32235	32240	32245	32250	32255	32260
QUILOMETRAGEM	643+800	643+900	644+000	644+100	644+200	644+300	644+400	644+500	644+600	644+700	644+800	644+900	645+000	645+100	645+200

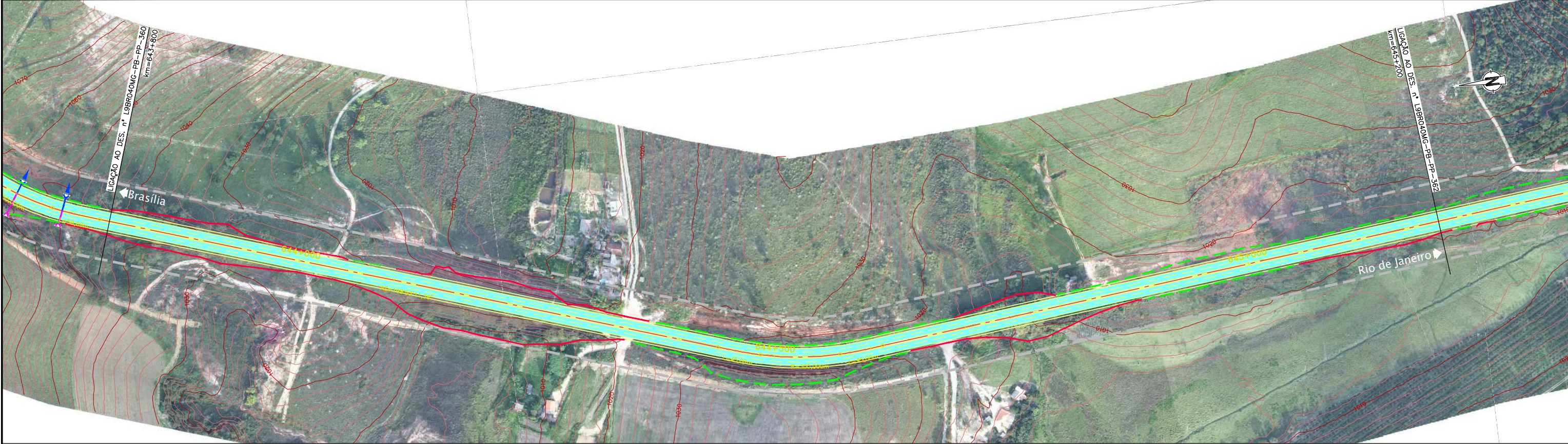

CONCESSIONÁRIA
BR040

Projeto: **BR-040 DF / GO / MG**
TRECHO BRASÍLIA / DF - JUÍZ DE FORA / MG

Projeto: Paulo Gomes/João Campos
 Colaborou: Luis Lima/Carlos Martins
 Desenhou: Natácha Rodrigues
 Resp. Téc.: Luis Sirogim
 CREA: SC-0601479273

Escalas: V/H=1:200/2000 (A1)
 V/H=1:400/4000 (A3)

Designação: PROJETO - CONTRATO CLÁUSULA 6.10
TRAÇADO
 PROJETO GEOMÉTRICO
 km 643+800 ao km 645+200

Número: **L9BR040MG-PB-PP-361**

Rev. **0** N.ºm. Folha: **07** Data: **2014**