

Em cópia deste desenho com formato diferente do A1 atender a escala gráfica

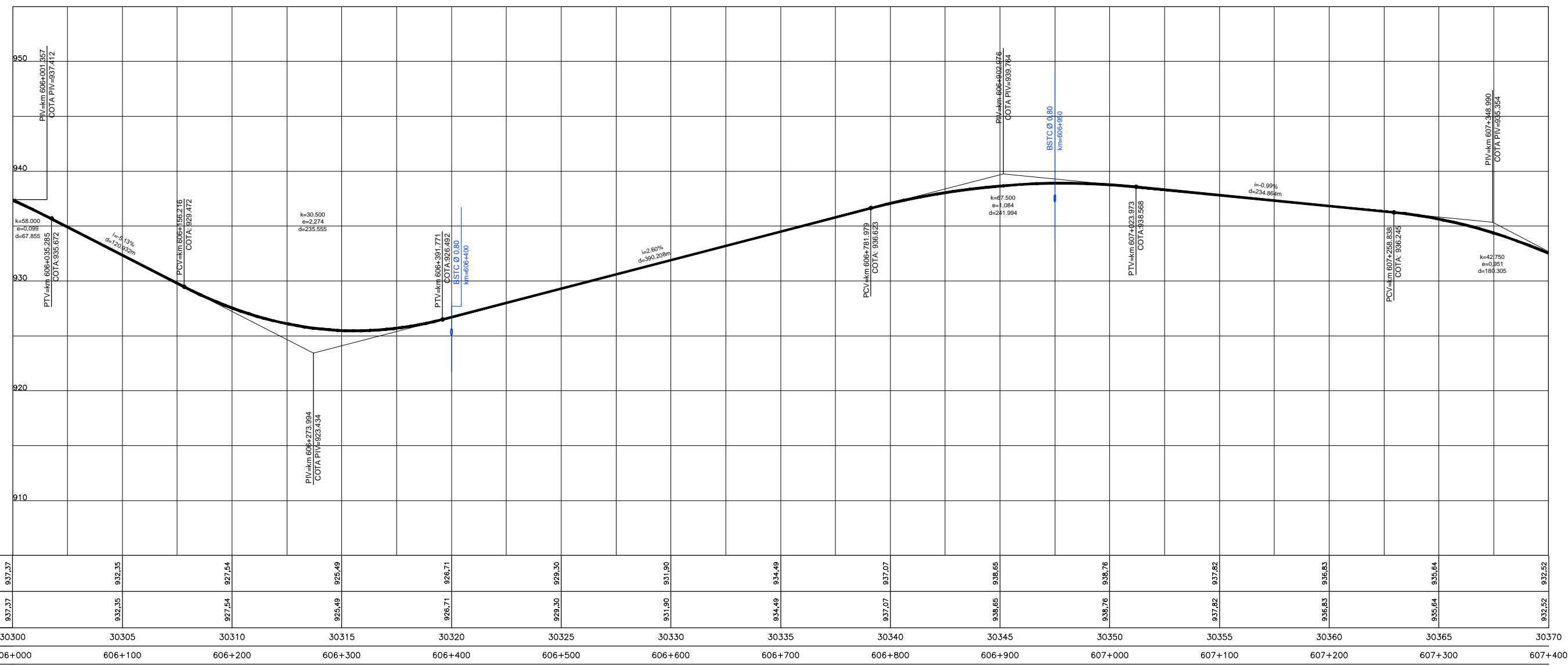

COTAS PROJETO PISTA NOVA	937,37	932,35	927,54	925,49	926,71	929,30	931,90	934,49	937,07	938,65	938,76	937,82	935,83	935,64	932,52
COTAS TERRENO PISTA EXISTENTE	937,37	932,35	927,54	925,49	926,71	929,30	931,90	934,49	937,07	938,65	938,76	937,82	935,83	935,64	932,52
ESTAQUEAMENTO	30300	30305	30310	30315	30320	30325	30330	30335	30340	30345	30350	30355	30360	30365	30370
QUILOMETRAGEM	606+000	606+100	606+200	606+300	606+400	606+500	606+600	606+700	606+800	606+900	607+000	607+100	607+200	607+300	607+400

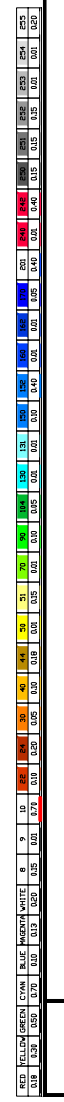
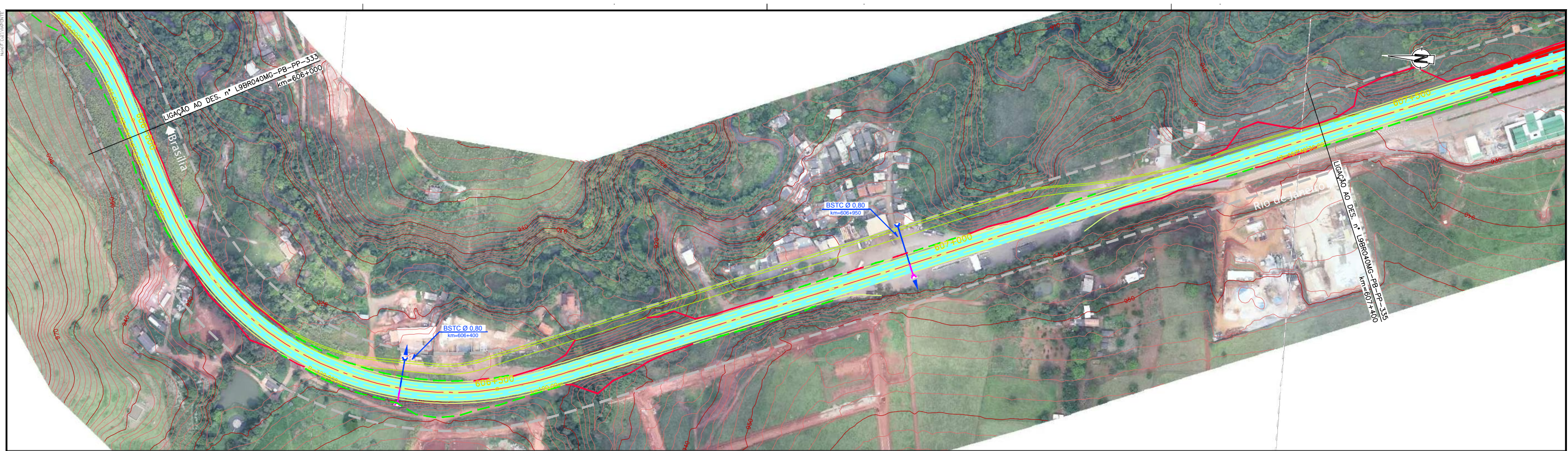

CONCESSIONÁRIA
BR040



Projeto: **BR-040 DF / GO / MG**
TRECHO BRASÍLIA / DF - JUÍZ DE FORA / MG

Projeto: Paulo Gomes/João Campos
Colaborou: Luis Lima/Carlos Martins
Desenhou: Natácha Rodrigues
Resp. Téc.: Luis Sirogolin
CREA: SC-0601479273

Escala: V/H=1:200/2000 (A1)
V/H=1:400/4000 (A3)

Designação: PROJETO - CONTRATO CLÁUSULA 6.10
TRAÇADO
PROJETO GEOMÉTRICO
km 606+000 ao km 607+400

Número: **L9BR040MG-PB-PP-334**
Rev. **0** N.ºm. Folha: **07** Data: **2014**