

Em cópias deste desenho com formato diferente do A1, atender à escala gráfica
 Níveis de Brilho, Cor, Opacidade, Preenchimento, Linhas, Textos, Tabelas, etc. para o A1, para 2014

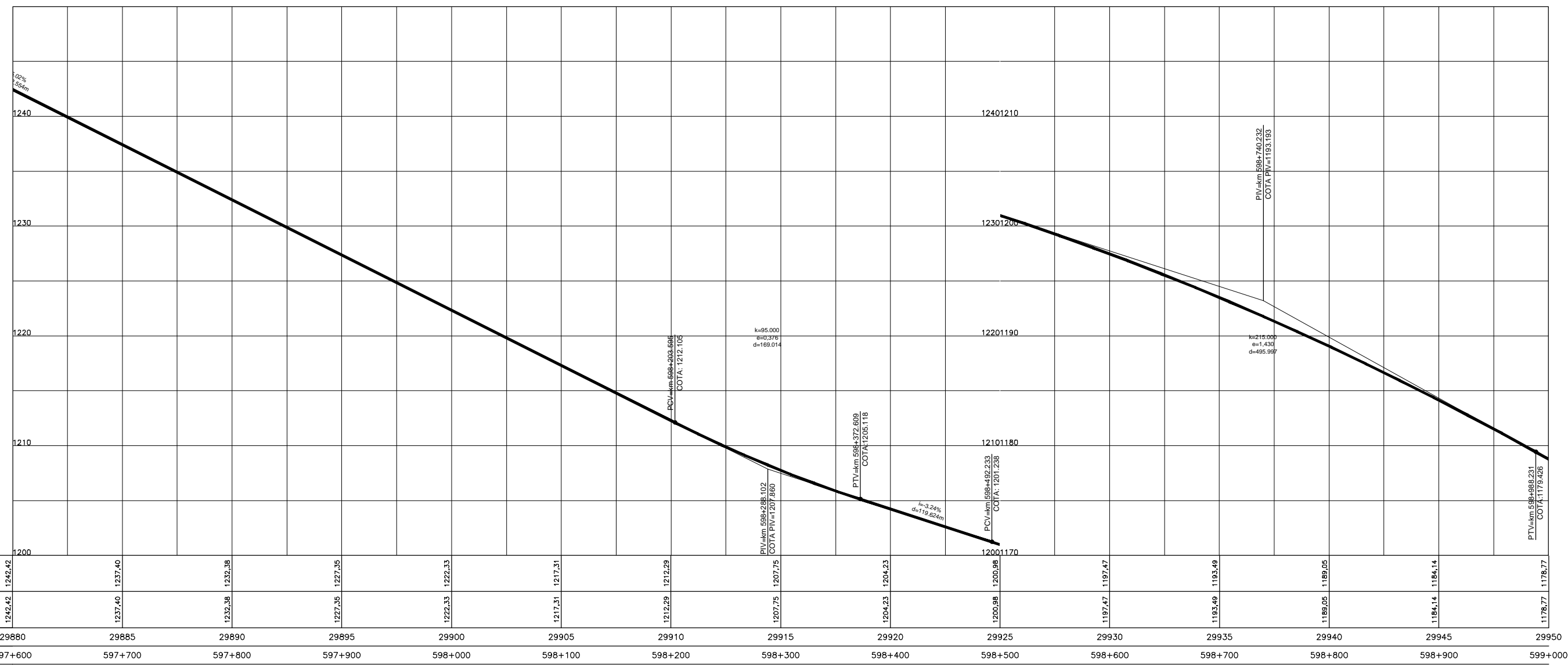

COTAS PROJETO PISTA NOVA	1242,42	1237,40	1232,38	1227,35	1222,33	1217,31	1212,29	1207,25	1204,23	1200,98	1197,47	1193,49	1189,05	1184,14	1178,77
COTAS TERRENO PISTA EXISTENTE	1242,42	1237,40	1232,38	1227,35	1222,33	1217,31	1212,29	1207,25	1204,23	1200,98	1197,47	1193,49	1189,05	1184,14	1178,77
ESTAQUEAMENTO	29880	29885	29890	29895	29900	29905	29910	29915	29920	29925	29930	29935	29940	29945	29950
QUILOMETRAGEM	597+600	597+700	597+800	597+900	598+000	598+100	598+200	598+300	598+400	598+500	598+600	598+700	598+800	598+900	599+000

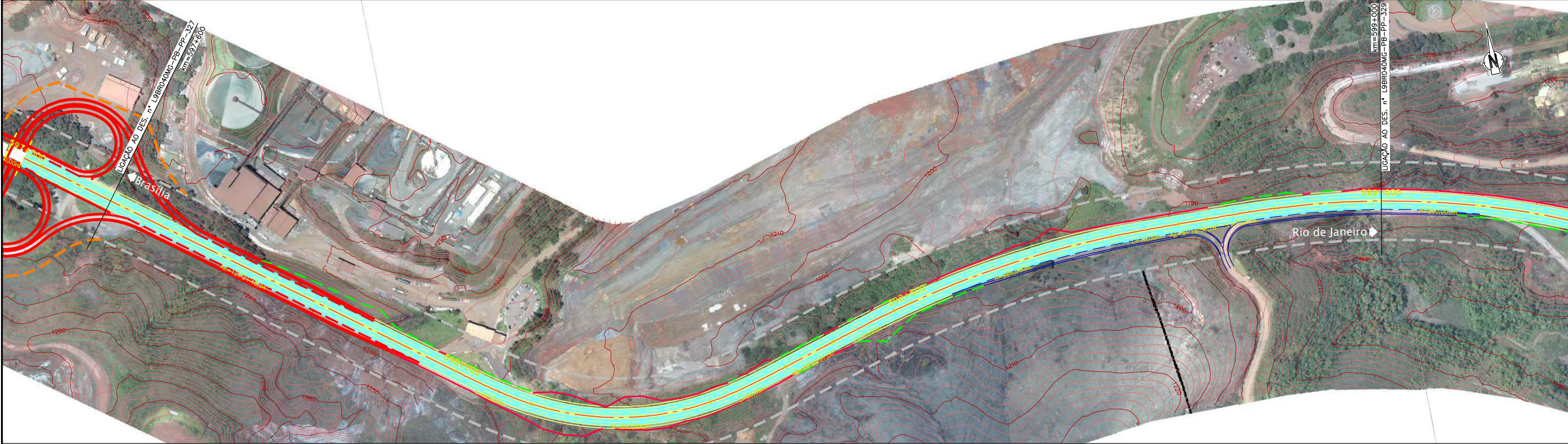

CONCESSIONÁRIA
BR040

Projeto: **BR-040 DF / GO / MG**
TRECHO BRASÍLIA / DF - JUÍZ DE FORA / MG

Projeto: Paulo Gomes/João Campos
 Colaborou: Luis Lima/Carlos Martins
 Desenhou: Natácha Rodrigues
 Resp. Téc.: Luis Seraphim
 CREA: SC:0601479273

Descrição	Elaborou	Data

Escala:
 V/H=1:200/2000 (A1)
 V/H=1:400/4000 (A3)

Designação: PROJETO - CONTRATO CLÁUSULA 6.10
TRAÇADO
 PROJETO GEOMÉTRICO
 km 597+600 ao km 599+000

Número: **L9BR040MG-PB-PP-328**
 Rev. **0** N.ºm. Folha: **07** Data: **2014**