

Em cópias deste desenho com formato diferente do A1 atender a escala gráfica
 NIVELAR BR-040, LOTAR, PLANEJ, PROJ, LIGACAO, PIV, COTA, CONTA, COTAS, QUILOMETRAMENTO, PIV, COTA, CONTA, COTAS, QUILOMETRAMENTO

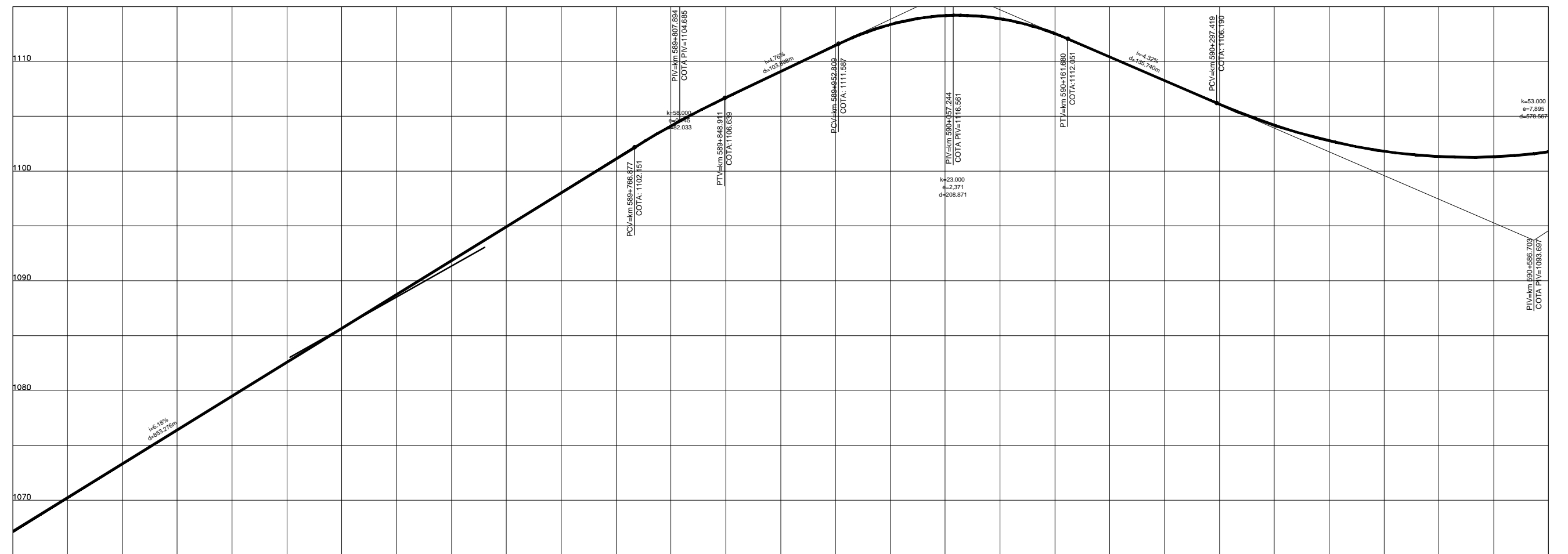

COTAS PROJETO PISTA NOVA	1067,13	1073,31	1079,49	1085,67	1091,84	1098,03	1104,10	1109,07	1113,35	1113,89	1110,40	1106,08	1102,75	1101,31	1101,76
COTAS TERRENO PISTA EXISTENTE	1067,13	1073,31	1079,49	1085,67	1091,84	1098,03	1104,10	1109,07	1113,35	1113,89	1110,40	1106,08	1102,75	1101,31	1101,76
ESTAQUEAMENTO	29460	29465	29470	29475	29480	29485	29490	29495	29500	29505	29510	29515	29520	29525	29530
QUILOMETRAGEM	589+200	589+300	589+400	589+500	589+600	589+700	589+800	589+900	590+000	590+100	590+200	590+300	590+400	590+500	590+600

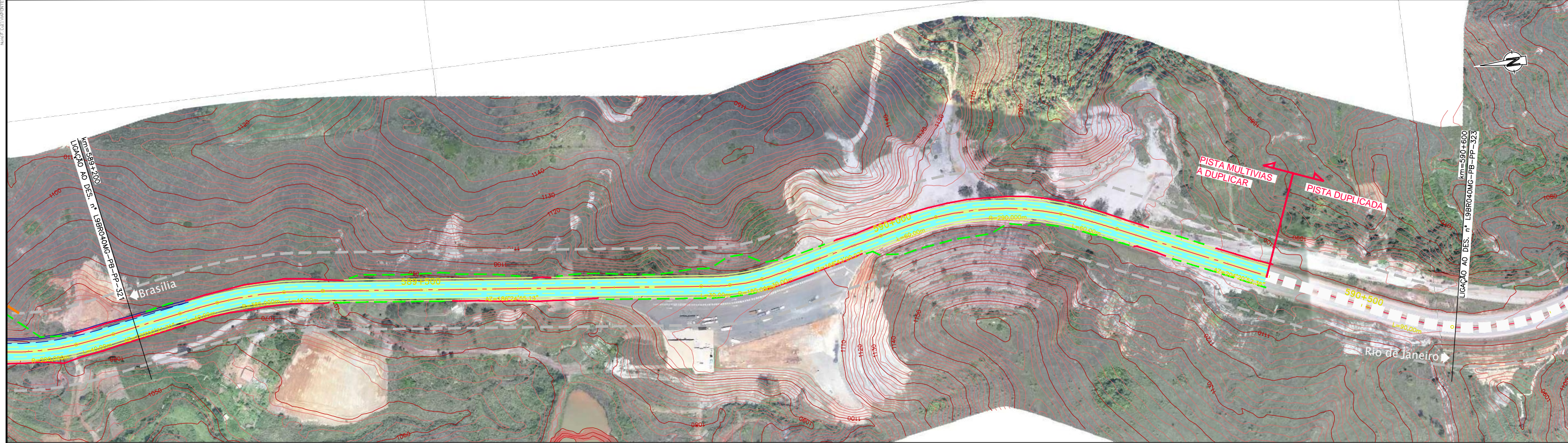

CONCESSIONÁRIA
BR040

VIAPONTE
VIAPONTE - Engenharia, Ltda.

Projeto: **BR-040 DF / GO / MG**
TRECHO BRASÍLIA / DF - JUÍZ DE FORA / MG

Projeto: Paulo Gomes/João Campos
 Colaborou: Luis Lima/Carlos Martins
 Desenhou: Natácha Rodrigues
 Resp. Téc.: Luis Seraphim
 CREA: SC-0601479273

Escalas:
 V/H=1:200/2000 (A1)
 V/H=1:400/4000 (A3)

Designação: PROJETO - CONTRATO CLÁUSULA 6.10
TRAÇADO
 PROJETO GEOMÉTRICO
 km 589+200 ao km 590+600

Número: **L9BR040MG-PB-PP-322**

Rev. **0** N.ºm. Folha: **07** Data: **2014**