

Em cópia deste desenho com formato diferente do A1 atender a escala gráfica

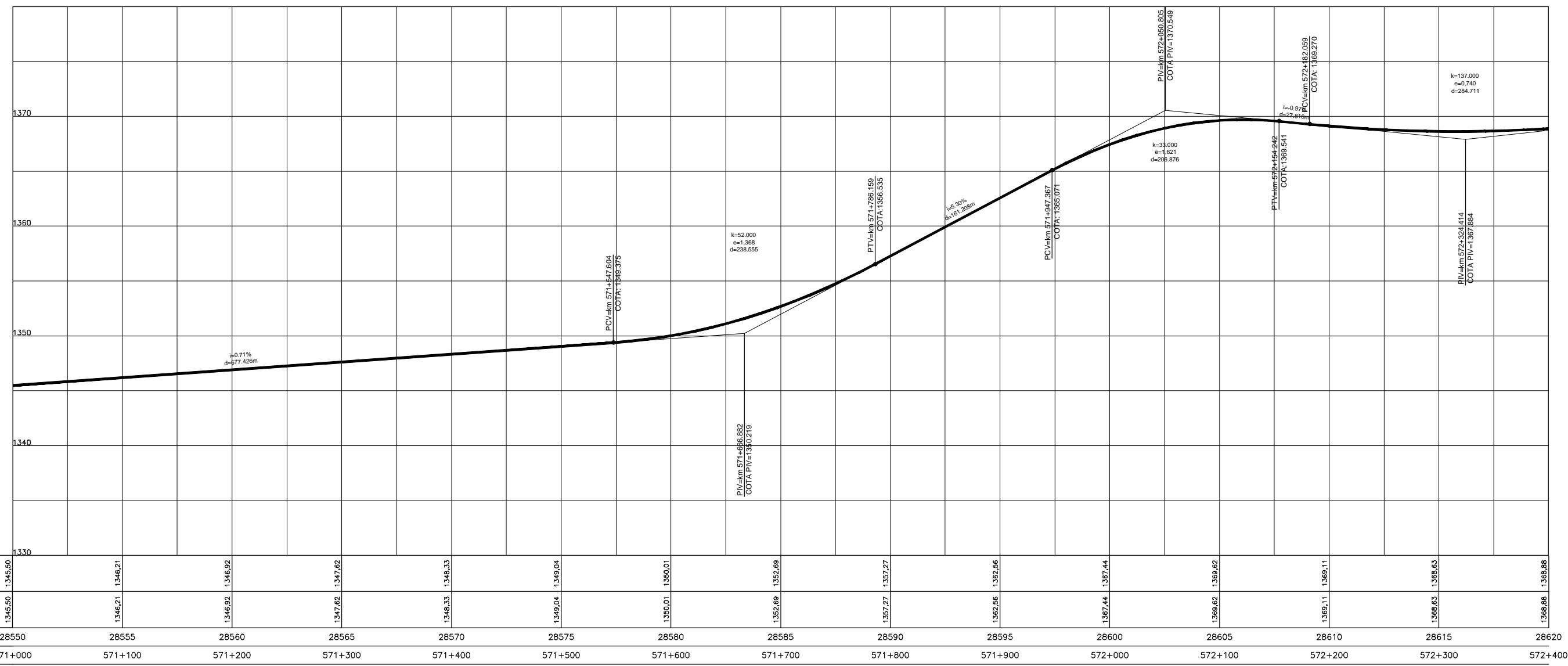

COTAS PROJETO PISTA NOVA	1345,50	1346,21	1346,92	1347,62	1348,33	1349,04	1350,01	1352,69	1357,27	1362,56	1367,44	1369,62	1369,11	1368,63	1368,88
COTAS TERRENO PISTA EXISTENTE	1345,50	1346,21	1346,92	1347,62	1348,33	1349,04	1350,01	1352,69	1357,27	1362,56	1367,44	1369,62	1369,11	1368,63	1368,88
ESTAQUEAMENTO	28550	28555	28560	28565	28570	28575	28580	28585	28590	28595	28600	28605	28610	28615	28620
QUILOMETRAGEM	571+000	571+100	571+200	571+300	571+400	571+500	571+600	571+700	571+800	571+900	572+000	572+100	572+200	572+300	572+400

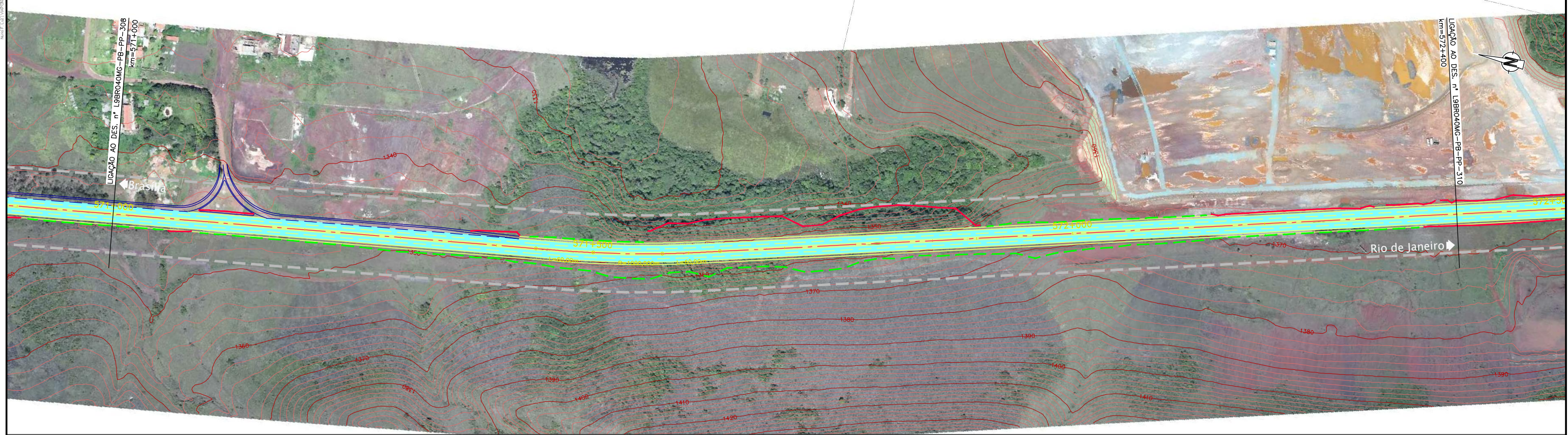

CONCESSIONÁRIA
BR040

VIAPONTE
Engenharia, Ltda.

Projeto: **BR-040 DF / GO / MG**
TRECHO BRASÍLIA / DF - JUÍZ DE FORA / MG

Projeto: Paulo Gomes/João Campos
 Colaborou: Luis Lima/Carlos Martins
 Desenhou: Natácha Rodrigues
 Resp. Téc.: Luis Seraphim
 CREA: SC-0601479273

Escalas:
 V/H=1:200/2000 (A1)
 V/H=1:400/4000 (A3)

Designação: PROJETO - CONTRATO CLÁUSULA 6.10
TRAÇADO
 PROJETO GEOMÉTRICO
 km 571+000 ao km 572+400

Número: **L9BR040MG-PB-PP-309**

Rev. **0** N.ºm. Folha: **07** Data: **2014**