

Em cópia deste desenho com formato diferente do A1 atender a escala gráfica

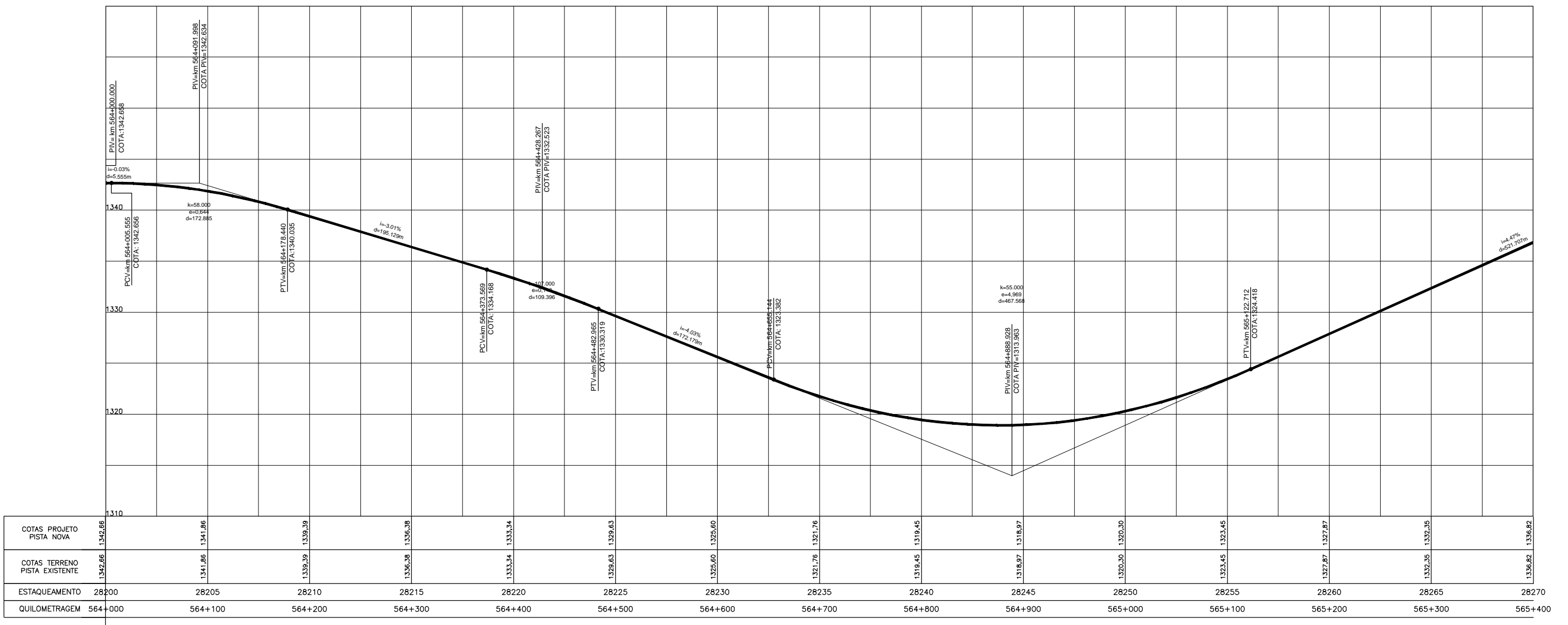
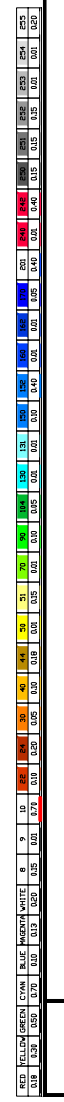
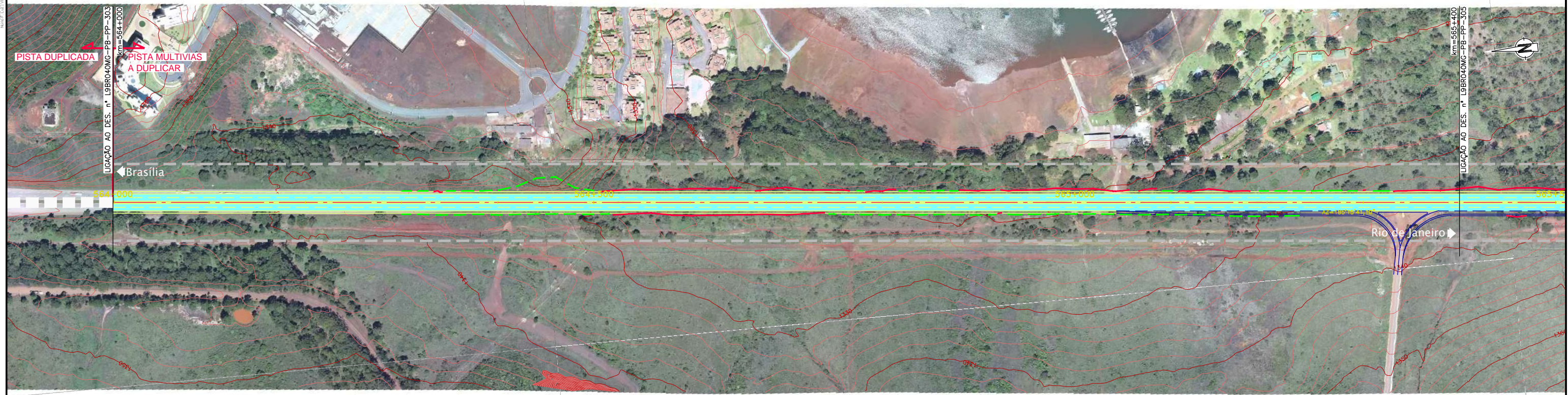

CONCESSIONÁRIA
BR040

Projeto: **BR-040 DF / GO / MG**
TRECHO BRASÍLIA / DF - JUÍZ DE FORA / MG

Projeto: Paulo Gomes/João Campos
Colaborou: Luis Lima/Carlos Martins
Desenhou: Natácha Rodrigues
Resp. Téc.: Luis Seraphim
CREA-SC:0601479273

Escala: V/H=1:200/2000 (A1)
V/H=1:400/4000 (A3)

Designação: PROJETO - CONTRATO CLÁUSULA 6.10
TRAÇADO
PROJETO GEOMÉTRICO
km 564+000 ao km 565+400

Número: L9BR040MG-PB-PP-304

Rev. 0 N.ºm. Folha: 07 2014