

Em cópias deste desenho com formato diferente do A1 atender a escala gráfica

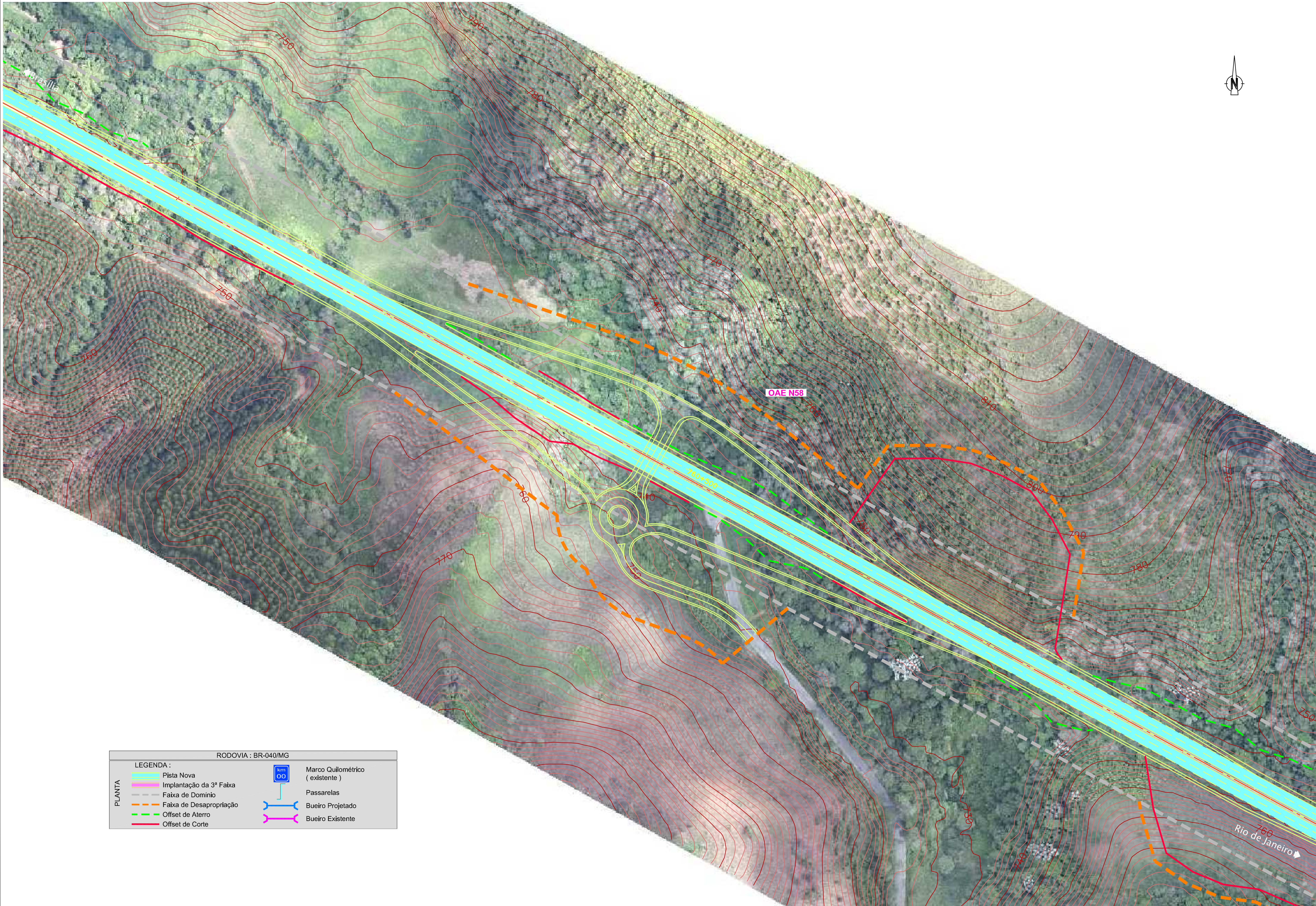

RODOVIA : BR-040/MG	
<b>PLANTA</b>	<b>LEGENDA :</b>
	Pista Nova
	Implantação da 3ª Faixa
	Faixa de Domínio
	Faixa de Desapropriação
	Offset de Aterro
	Offset de Corte
	Marco Quilométrico (existente)
	Passarelas
	Bueiro Projetado
	Bueiro Existente

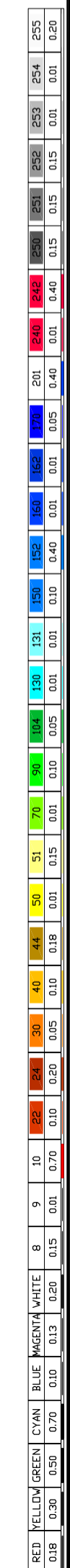
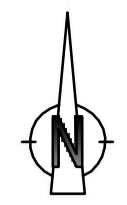

**CONCESSIONÁRIA**  
BR040



Projeto:

**BR-040 DF / GO / MG**  
**TRECHO BRASÍLIA / DF - JUÍZ DE FORA / MG**

Projeto: Paulo Gomes / João Campos  
 Colaborou: Sônia Patrício / Paulo Leitão  
 Desenhou: Pedro Vieira  
 Resp. Téc: Luis Seraphim  
 CREA-50.0601479273

Elaborou	Data	Descrição

Escala:
1:1000 (A1)
1:2000 (A3)

Designação: PROJETO - CONTRATO CLÁUSULA 6.10  
**TRAÇADO**  
 DISPOSITIVOS - PROJETO ESQUEMÁTICO  
 KM 760.5 - OAE N58

Número:	Rev.	Núm. Folha:	Data:
L9BR040MG-PB-DI-043	0	- / -	07 / 2014