

Em cópias deste desenho com formato diferente do A1 atender a escala gráfica

PROJETO: BR-040 DF / GO / MG  
 TRECHO BRASÍLIA / DF - JUIZ DE FORA / MG  
 Nº: 07  
 Data: 2014

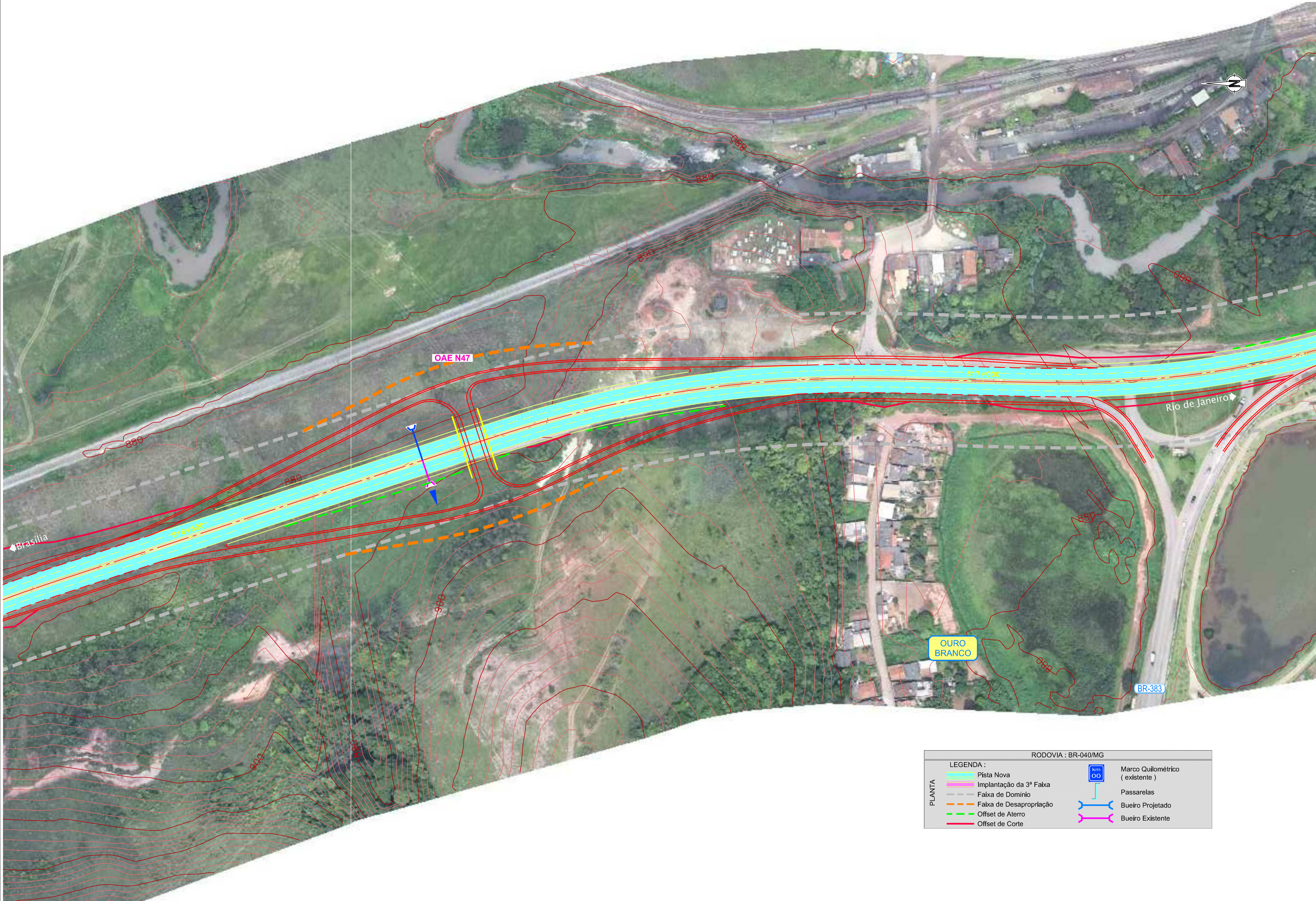

**RODOVIA : BR-040/MG**

**LEGENDA :**

PLANTA		Pista Nova		Marco Quilométrico (existente)
		Implantação da 3ª Faixa		Passarelas
		Faixa de Domínio		Bueiro Projetado
		Faixa de Desapropriação		Bueiro Existente
		Offset de Aterro		
		Offset de Corte		



**CONCESSIONÁRIA**  
BR040



**Projeto: BR-040 DF / GO / MG**  
**TRECHO BRASÍLIA / DF - JUIZ DE FORA / MG**

Projeto: Paulo Gomes / João Campos  
 Colaborou: Sônia Patrício / Paulo Leitão  
 Desenhou: Pedro Vieira  
 Resp. Téc: Luis Seraphim  
 CREA-50.0601479273

Elaborou	Data	Descrição

Escala: 1:1000 (A1)  
1:2000 (A3)

Designação: PROJETO - CONTRATO CLÁUSULA 6.10  
**TRAÇADO**  
 DISPOSITIVOS - PROJETO ESQUEMÁTICO  
 KM 616.7 - OAE N47

Número: L9BR040MG-PB-DI-032  
 Rev. 0  
 Wm. Folha: - / -  
 Data: 07 2014