Em cópias deste desenho com formato diferente do A1 atender à escala gráfica

NOME ARQ: BR040_LOTE3_AP_PB02_PRI1_TRABALHO01_DES001_TRAÇADO_LEIT01.dgn
Data: 14-jun-2014 08:49
Escala: 1:1000 | 1:2000

NOTA:
A interseção em dois níveis inicialmente proposta no Anteprojeto estava implantada em local onde já existia um dispositivo (km 611.5/MG). Como tal, sugere-se a localização alternativa aqui apresentada (km 131.5/GO), pois este trecho não tem qualquer dispositivo desnivelado numa extensão de aproximadamente 140 km.

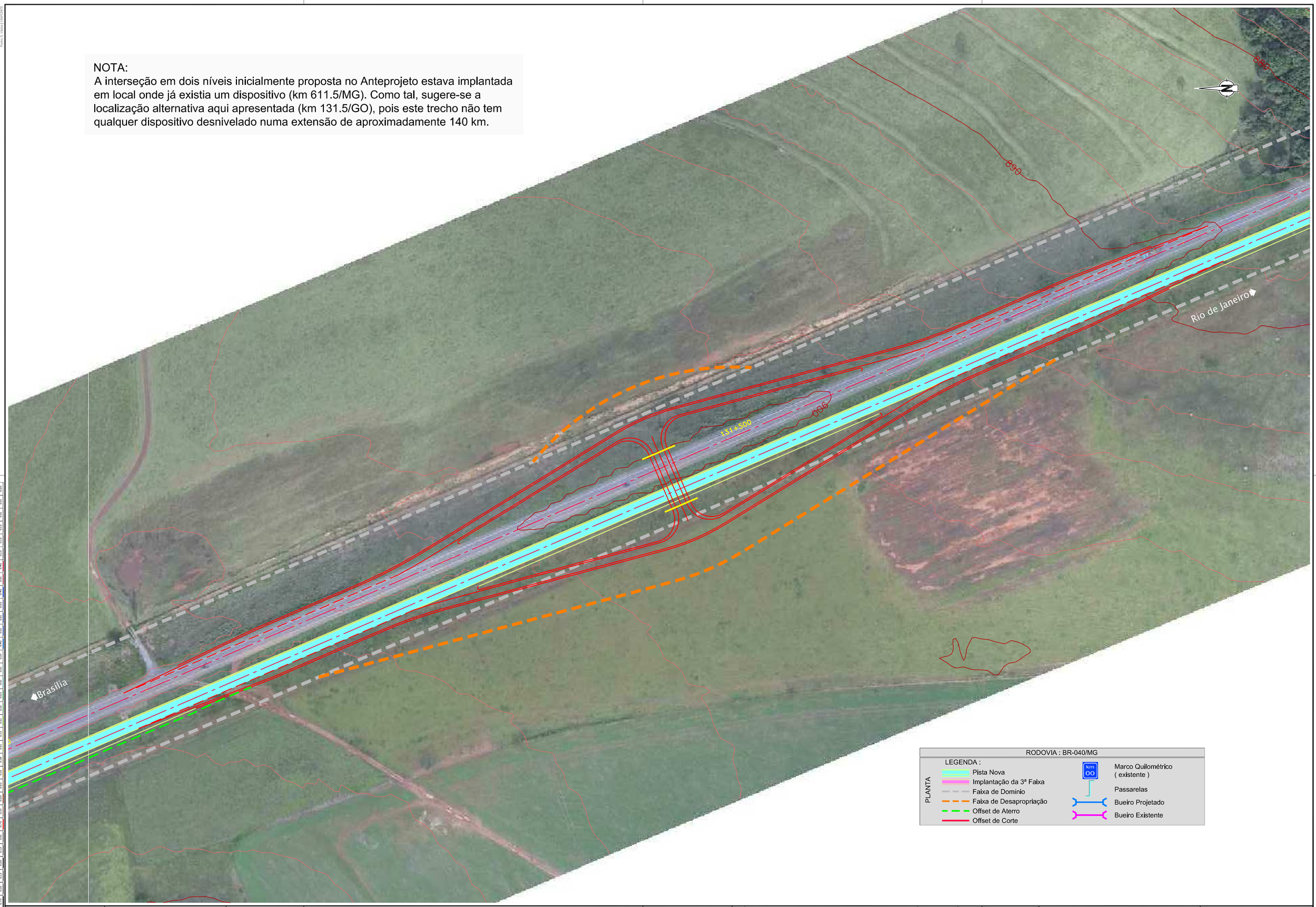

RODOVIA : BR-040/MG

LEGENDA :

PLANTA

- Pista Nova
- Implantação da 3ª Faixa
- Faixa de Domínio
- Faixa de Desapropriação
- Offset de Aterro
- Offset de Corte
- Marco Quilométrico (existente)
- Passarelas
- Bueiro Projetado
- Bueiro Existente

ANTT

CONCESSIONÁRIA BR040

VIAPONTE – Engenharia, Ltda.

Projecto:

BR-040 DF / GO / MG

TRECHO BRASÍLIA / DF - JUÍZ DE FORA / MG

Projetou:	Paulo Gomes / João Campos
Colaborou:	Sônia Patrício / Paulo Leitão
Desenhou:	Pedro Vieira
Resp. Téc:	Luis Seraphim CREA-SO:0601479273

Alt.	Descrição	Elaborou	Data

Escalas: 1:1000 (A1) 1:2000 (A3)

Designação: PROJETO - CONTRATO CLÁUSULA 6.10
TRAÇADO
DISPOSITIVOS - PROJETO ESQUEMÁTICO
KM 611.5

Número: L9BR040MG-PB-DI-031

Rev. 0 | Núm. Folha: - / - | Data: 07 2014