Em cópias deste desenho com formato diferente do A1 atender à escala gráfica

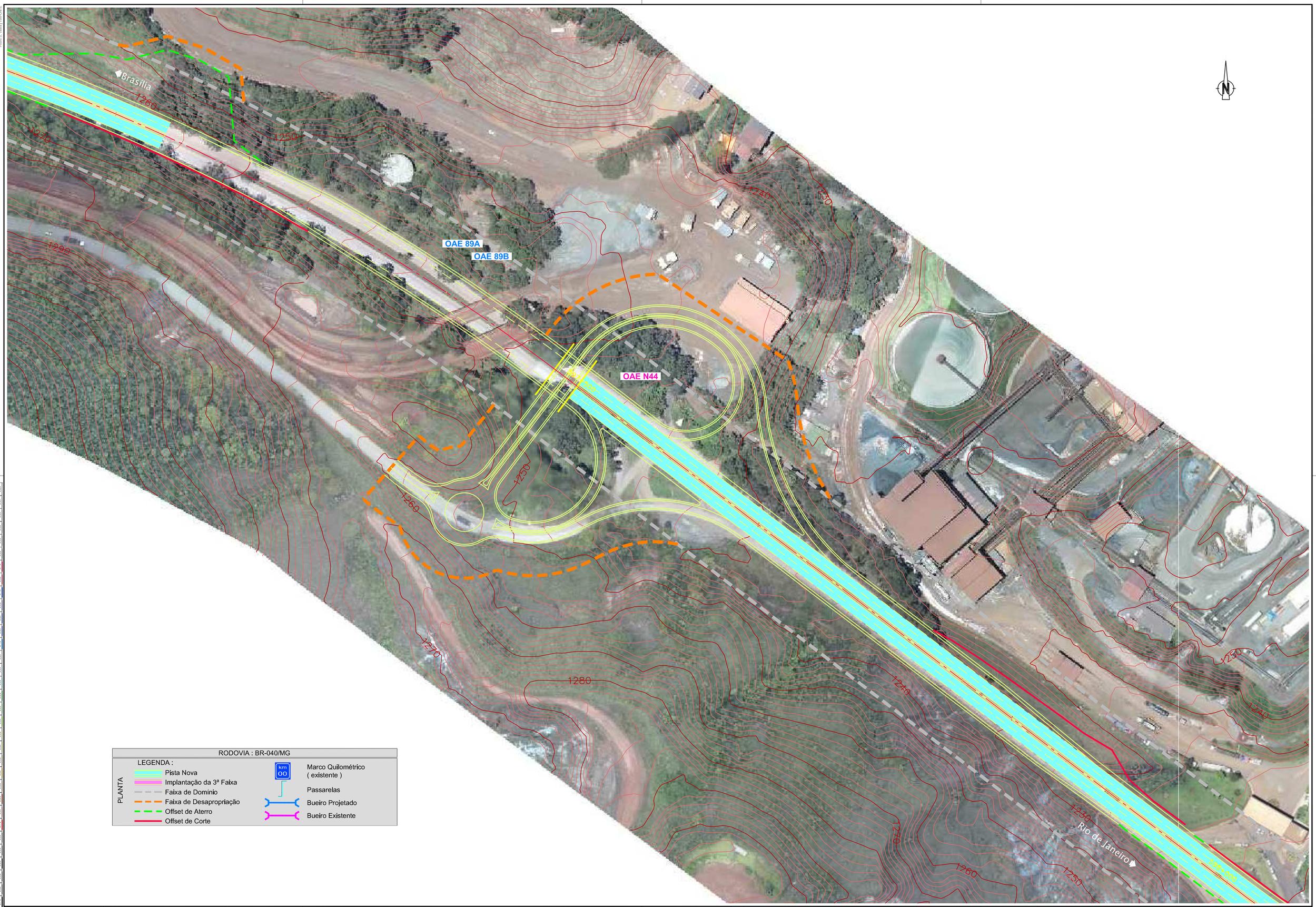

RODOVIA : BR-040/MG

LEGENDA :

PLANTA

- Pista Nova
- Implantação da 3ª Faixa
- Faixa de Domínio
- Faixa de Desapropriação
- Offset de Aterro
- Offset de Corte
- Marco Quilométrico (existente)
- Passarelas
- Bueiro Projetado
- Bueiro Existente

ANTT

CONCESSIONÁRIA BR040

VIAPONTE — Engenharia, Ltda.

Projecto:

BR-040 DF / GO / MG

TRECHO BRASÍLIA / DF - JUÍZ DE FORA / MG

Projetou: Paulo Gomes / João Campos
Colaborou: Sónia Patrício / Paulo Leitão
Desenhou: Pedro Vieira
Resp. Téc: Luís Seraphim
CREA-SP:0601479273

Alt.	Descrição	Elaborou	Data

Escalas: 1:1000 (A1) 1:2000 (A3)

Designação: PROJETO - CONTRATO CLÁUSULA 6.10
TRAÇADO
DISPOSITIVOS - PROJETO ESQUEMÁTICO
KM 597.5 - OAE N44

Número: L9BR040MG-PB-DI-029

Rev. 0 | Núm. Folha: - / - | Data: 07 2014