

Em cópias deste desenho com formato diferente do A1 atender a escala gráfica

Projeto: BR-040/DF

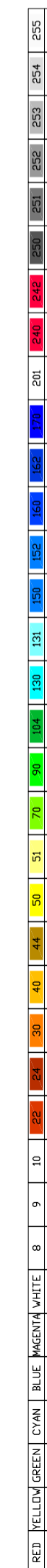

RODOVIA : BR-040/MG

**LEGENDA :**

	Pista Nova		Marco Quilométrico (existente)
	Implantação da 3ª Faixa		Passarelas
	Faixa de Domínio		Bueiro Projetado
	Faixa de Desapropriação		Bueiro Existente
	Offset de Aterro		
	Offset de Corte		



CONCESSIONÁRIA  
BR040



Projeto: **BR-040 DF / GO / MG**  
TRECHO BRASÍLIA / DF - JUIZ DE FORA / MG

Projeto: Paulo Gomes / João Campos  
Colaborou: Sônia Patrício / Paulo Letão  
Desenhou: Pedro Vieira  
Resp. Téc: Luis Seraphim  
CREA-50-0601479273

Elaborou	Data

Escala: 1:1000 (A1)  
1:2000 (A3)

Designação: PROJETO - CONTRATO CLÁUSULA 6.10  
**TRAÇADO**  
DISPOSITIVOS - PROJETO ESQUEMÁTICO  
KM 560.5 - OAE N41

Número: L9BR040MG-PB-DI-026  
Rev. 0  
Núm. Folha: - / -  
Data: 07 / 2014