

Em cópias deste desenho com formato diferente do A1 atender a escala gráfica

N:\dsc\proj\br040\_2014\traco\traco\_000.dwg, 11/05/2014, 14:28:48

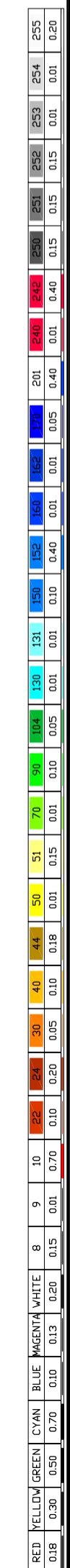
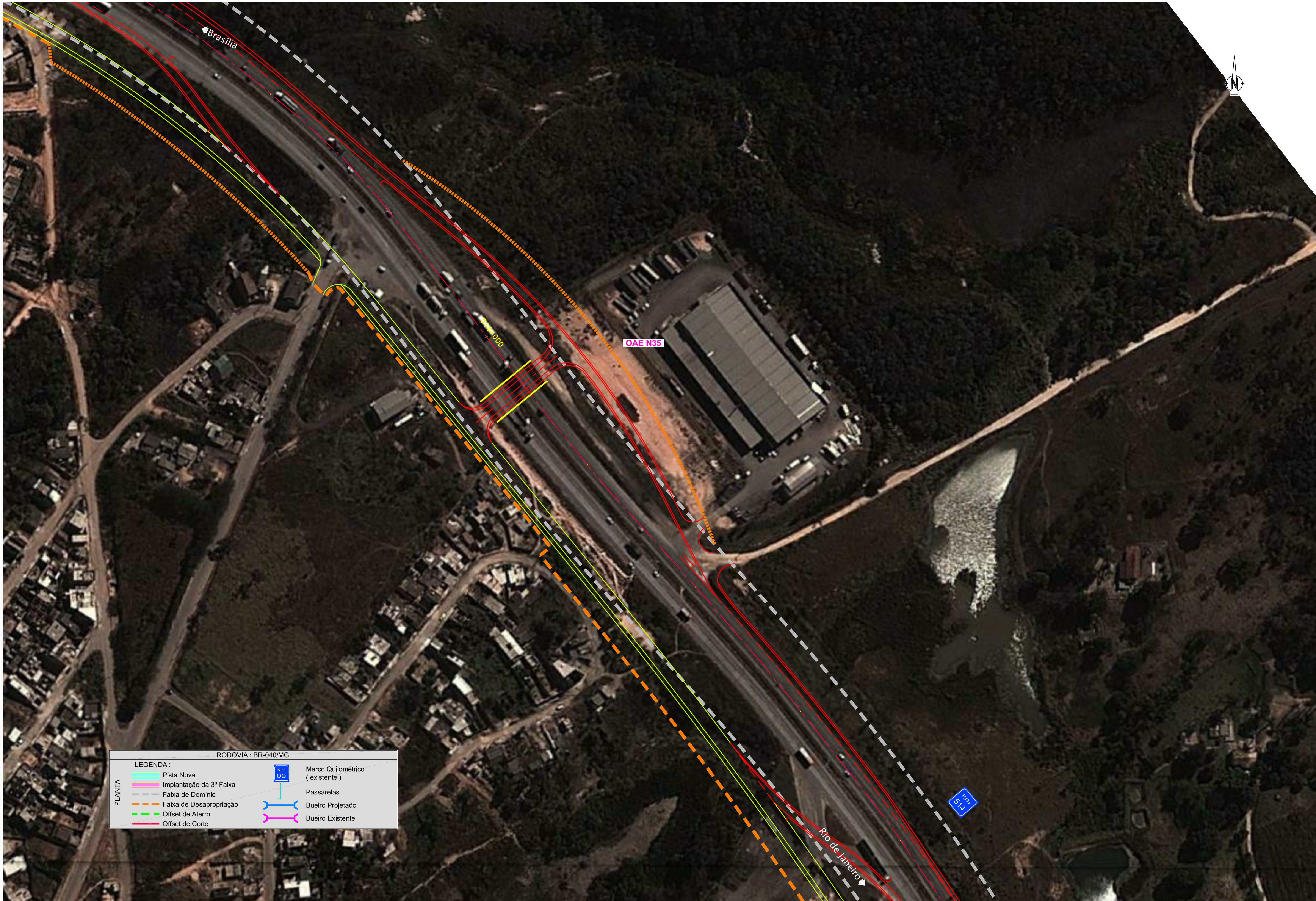

RODOVIA : BR-040/MG

**LEGENDA :**

	Pista Nova		Marco Quilométrico ( existente )
	Implantação da 3ª Faixa		Passarelas
	Faixa de Domínio		Bueiro Projetado
	Faixa de Desapropriação		Bueiro Existente
	Offset de Aterro		
	Offset de Corte		



CONCESSIONÁRIA  
BR040



Projeto: **BR-040 DF / GO / MG**  
TRECHO BRASÍLIA / DF - JUIZ DE FORA / MG

Projeto: Paulo Gomes / João Campos  
Colaborou: Sônia Patrício / Paulo Letão  
Desenhou: Pedro Vieira  
Resp. Têc: Luis Seraphim  
CREA-50.0601479273

At.	Descrição	Elaborou	Data

Escala: 1:1000 (A1)  
1:2000 (A3)

Designação: PROJETO - CONTRATO CLÁUSULA 6.10  
**TRAÇADO**  
DISPOSITIVOS - PROJETO ESQUEMÁTICO  
KM 513.6 - OAE N35

Número: L9BR040MG-PB-DI-020  
Rev. 0 Ním. Folha: - / - Data: 07 2014