

Em cópias deste desenho com formato diferente do A1 atender a escala gráfica

Projeto: BR-040/DF

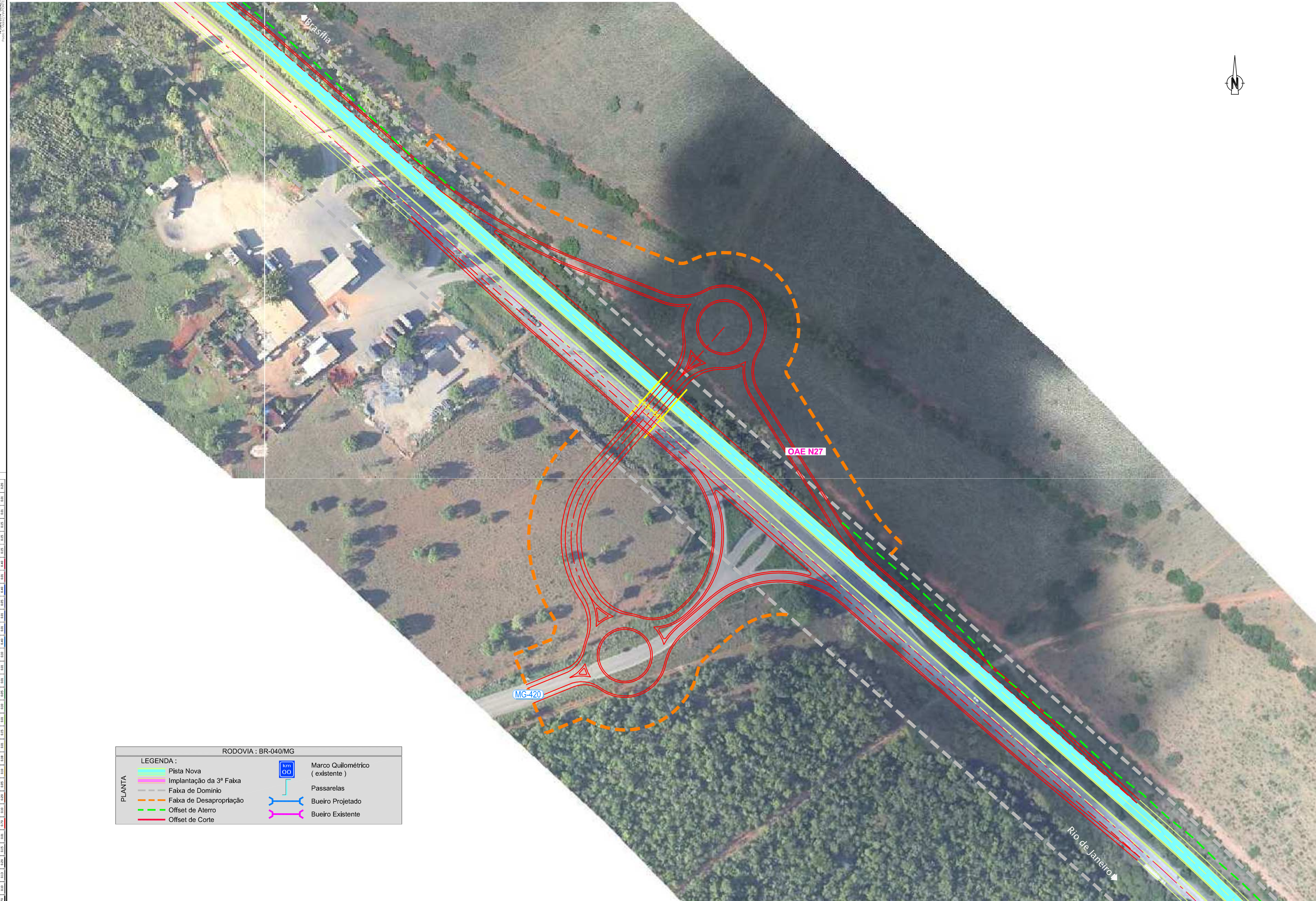
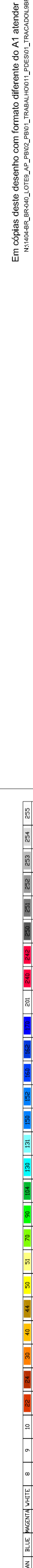

RODOVIA : BR-040/MG

LEGENDA :	
	Pista Nova
	Implantação da 3ª Faixa
	Faixa de Domínio
	Faixa de Desapropriação
	Offset de Aterro
	Offset de Corte
	Marco Quilométrico (existente)
	Passarelas
	Bueiro Projetado
	Bueiro Existente



CONCESSIONÁRIA  
BR040



Projeto: **BR-040 DF / GO / MG**  
**TRECHO BRASÍLIA / DF - JUIZ DE FORA / MG**

Projeto: Paulo Gomes / João Campos  
Colaborou: Sônia Patrício / Paulo Leitão  
Desenhou: Pedro Vieira  
Resp. Téc: Luis Seraphim  
CREA-50.0601479273

Elaborou	Data	Descrição

Escala: 1:1000 (A1)  
1:2000 (A3)

Designação: PROJETO - CONTRATO CLÁUSULA 6.10  
**TRAÇADO**  
DISPOSITIVOS - PROJETO ESQUEMÁTICO  
KM 413.5 - OAE N27

Número: L9BR040MG-PB-DI-012  
Rev. 0  
Núm. Folha: - / -  
Data: 07 / 2014