

Em cópias deste desenho com formato diferente do A1 atender a escala gráfica

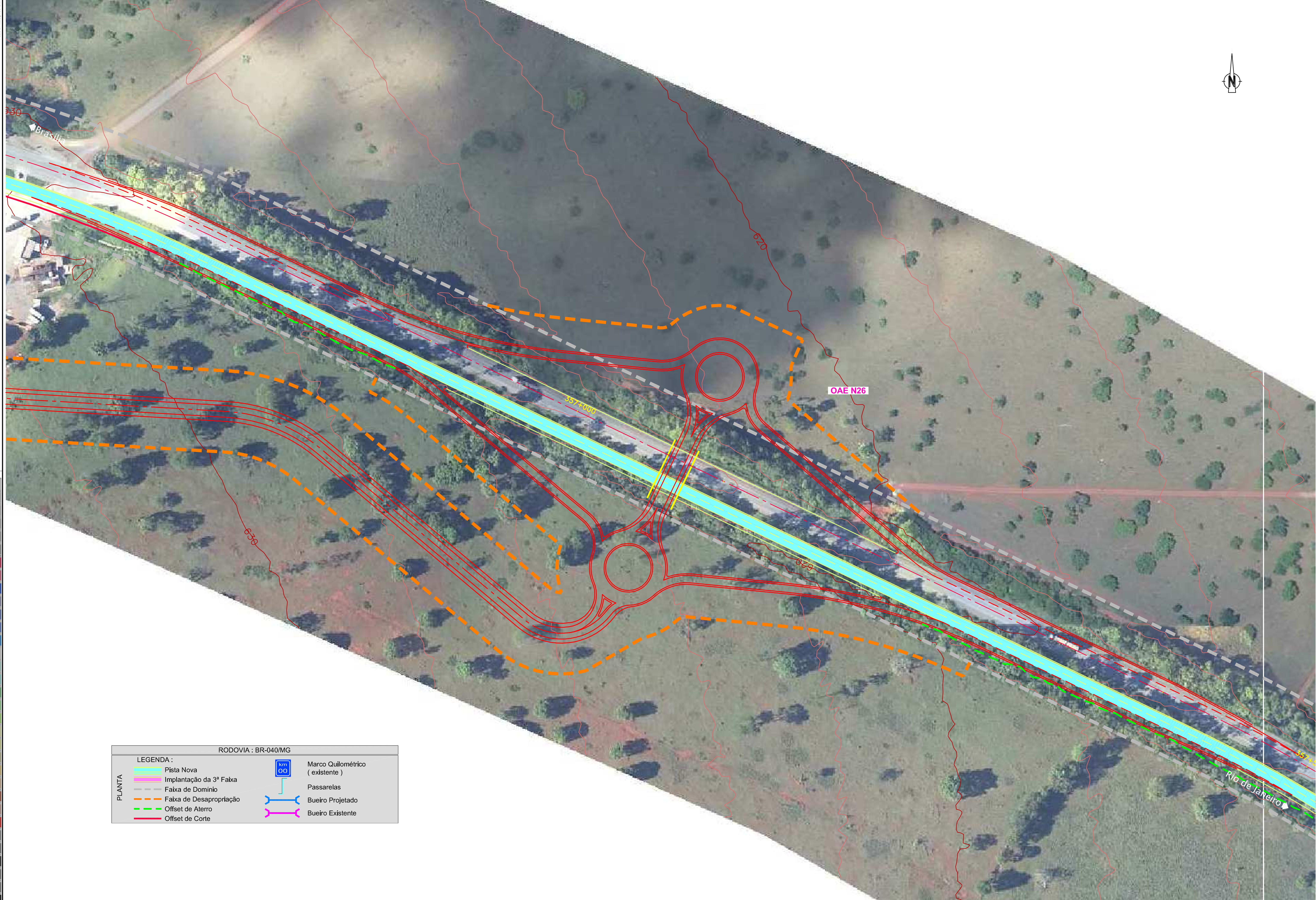
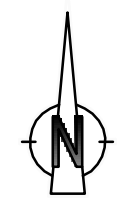

RODOVIA : BR-040/MG

LEGENDA :

PLANTA		Pista Nova		Marco Quilométrico (existente)
		Implantação da 3ª Faixa		Passarelas
		Faixa de Domínio		Bueiro Projetado
		Faixa de Desapropriação		Bueiro Existente
		Offset de Aterro		
		Offset de Corte		

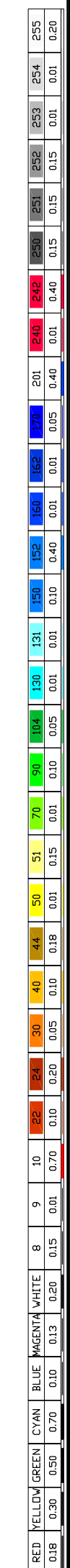

CONCESSIONÁRIA  
BR040



Projeto: **BR-040 DF / GO / MG**  
TRECHO BRASÍLIA / DF - JUIZ DE FORA / MG

Projeto: Paulo Gomes / João Campos  
Colaborou: Sônia Patrício / Paulo Leitão  
Desenhou: Pedro Vieira  
Resp. Téc: Luis Seraphim  
CREA-50.0601479273

Descrição	Elaborou	Data

Escala: 1:1000 (A1)  
1:2000 (A3)

Designação: PROJETO - CONTRATO CLÁUSULA 6.10  
**TRAÇADO**  
DISPOSITIVOS - PROJETO ESQUEMÁTICO  
KM 356.7 - OAE N26

Número: L9BR040MG-PB-DI-011  
Rev. 0  
Núm. Folha: - / -  
Data: 07 / 2014