

Em cópias deste desenho com formato diferente do A1 atender a escala gráfica  
 N:\dicas\projeto\lote\_42\_002\_2901\_1\mau\lote\_42\_002\_2901\_1\mau\lote\_42\_002\_2901\_1\_01.dwg  
 11/02/2014 08:50:20  
 Projeto: BR-040/DF

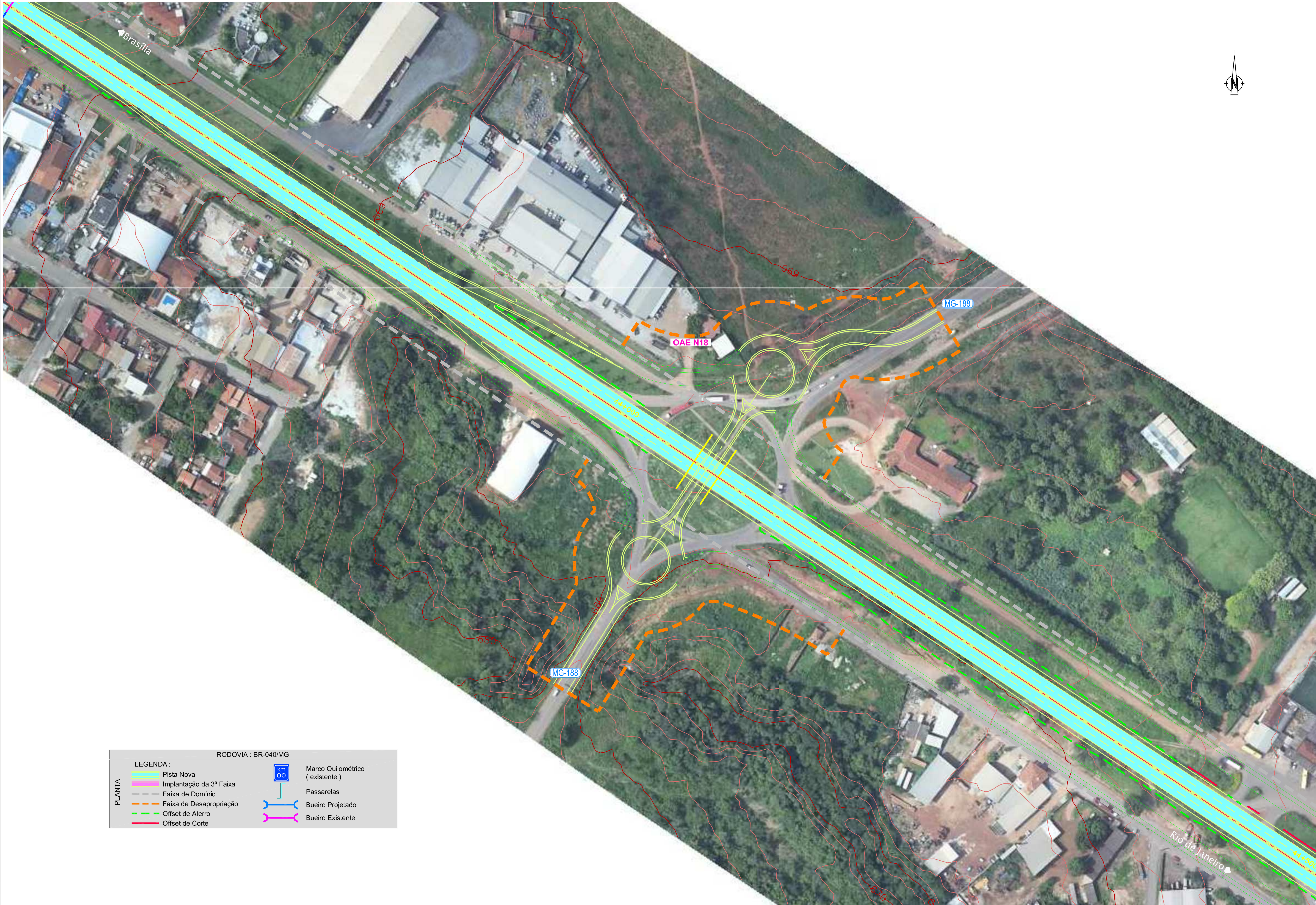

RODOVIA : BR-040/MG

LEGENDA :	
	Pista Nova
	Implantação da 3ª Faixa
	Faixa de Domínio
	Faixa de Desapropriação
	Offset de Aterro
	Offset de Corte
	Marco Quilométrico ( existente )
	Passarelas
	Bueiro Projetado
	Bueiro Existente

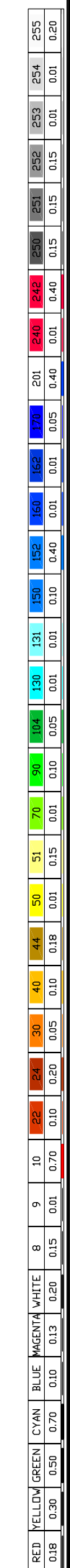
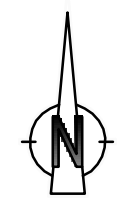

CONCESSIONÁRIA  
BR040



Projeto:

**BR-040 DF / GO / MG**  
**TRECHO BRASÍLIA / DF - JUÍZ DE FORA / MG**

Projeto: Paulo Gomes / João Campos  
 Colaborou: Sônia Patrício / Paulo Leitão  
 Desenhou: Pedro Vieira  
 Resp. Téc: Luis Seraphim  
 CREA-50.0601479273

At.	Descrição	Elaborou	Data

Escala: 1:1000 (A1)  
 1:2000 (A3)

Designação: PROJETO - CONTRATO CLÁUSULA 6.10  
**TRAÇADO**  
 DISPOSITIVOS - PROJETO ESQUEMÁTICO  
 KM 44.1 - OAE N18

Número: L9BR040MG-PB-DI-003  
 Rev. 0  
 Wm. Folha: - / -  
 Data: 07 / 2014