

Em cópias deste desenho com formato diferente do A1 atender a escala gráfica

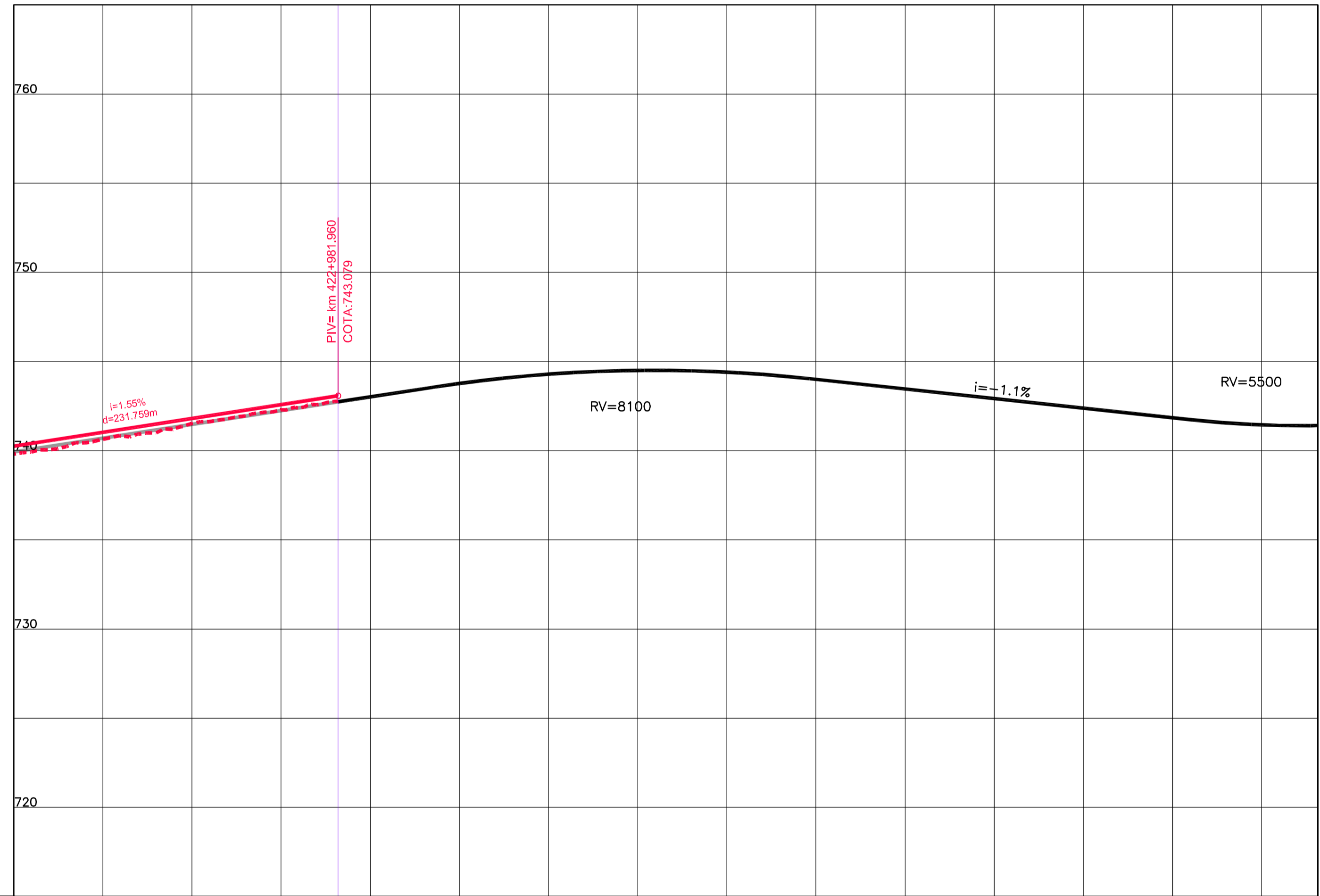

COTAS TERRENO	739,818																			
PISTA NOVA		741,534																		
ESQUERDA/DIREITA			743,015	743,015	744,291	744,405	744,405	743,461	742,384	741,443	741,414									
COTAS PROJETO	740,255																			
PISTA NOVA		741,807	743,015	744,291	744,405	744,405	743,461	742,384	741,443	741,414										
ESQUERDA/DIREITA																				
ESTAQUEAMENTO	21140	21145	21150	21155	21160	21165	21170	21175	21176											
QUILOMETRAGEM	422+800	422+900	423+000	423+100	423+200	423+300	423+400	423+500	423+562											

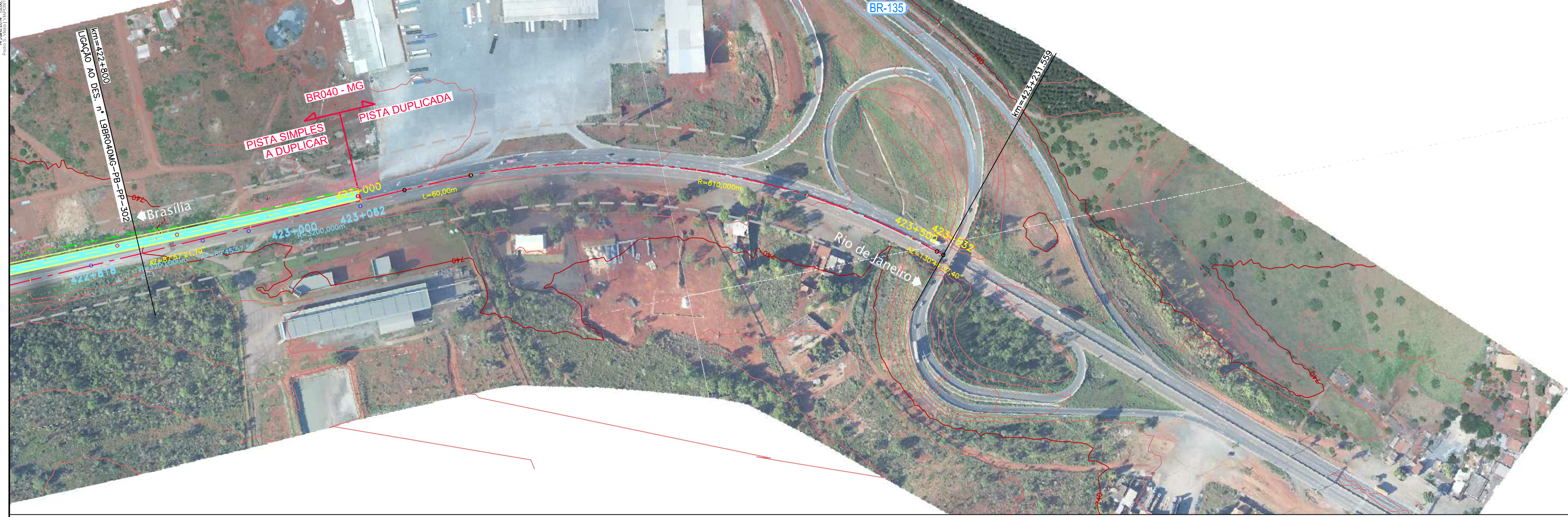
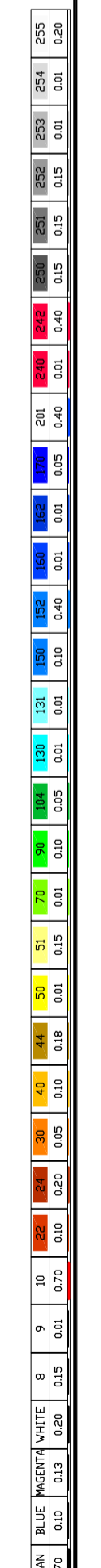

CONCESSIONÁRIA
BR040



Projeto: **BR-040 DF / GO / MG**
TRECHO BRÁSÍLIA / DF - JUIZ DE FORA / MG

Projeto: Paulo Gomes/João Campos
Colaborou: Luis Lima/Carlos Martins
Desenhou: Natácha Rodrigues
Resp. Téc: Luis Seraphim
CREA-50.0601479273

Escalas:	
Designação:	PROJETO - CONTRATO CLÁUSULA 6.10
	TRAÇADO
	PROJETO GEOMÉTRICO
	km 422+800 ao km 424+200
Descrição	
Elaborou	
Data	

Número: **L9BR040MG-PB-PP-303**
Rev. **0** N.ºm. Folha: **07** Data: **2014**