

Em cópias deste desenho com formato diferente do A1 atender a escala gráfica

W:\cda\br_040\lote_04\proj_zer01\tracado\tracado.pb\tracado.pb

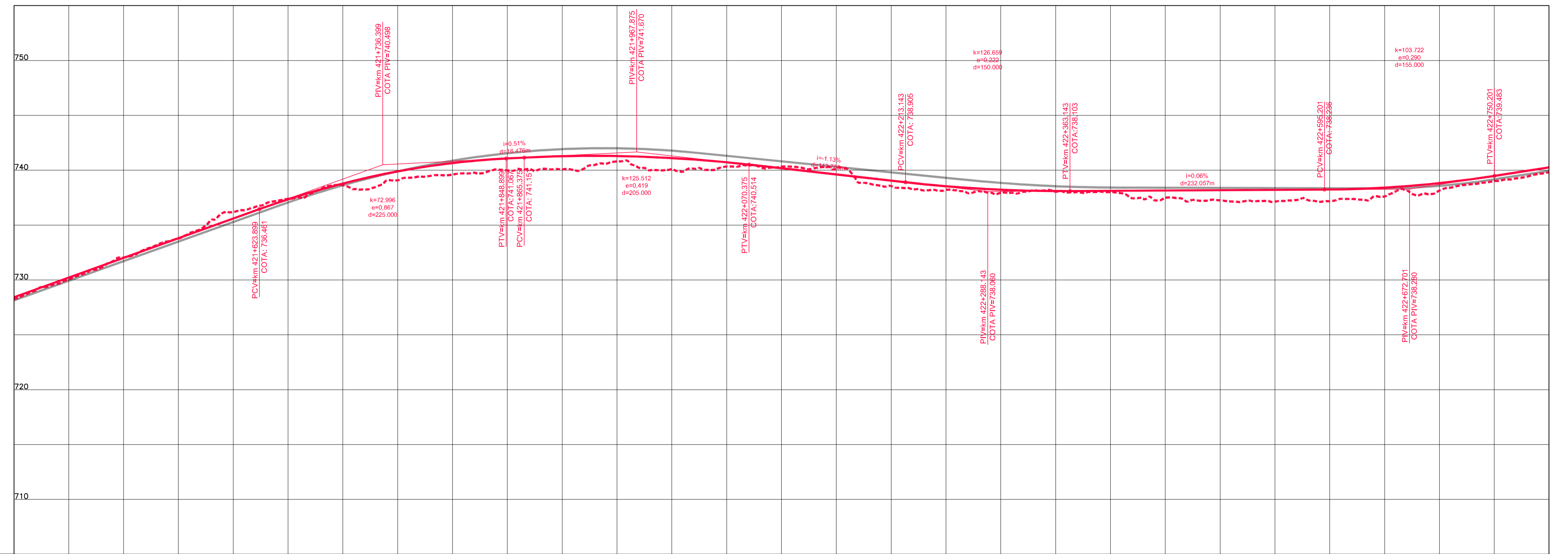

COTAS TERRENO PISTA NOVA ESQUERDA/DIREITA	728.235	732.044	736.191	738.651	739.599	740.075	740.094	740.33	738.561	737.951	738.001	737.282	737.185	738.163	740.255	739.818
COTAS PROJETO PISTA NOVA ESQUERDA/DIREITA	728.209	731.862	735.515	738.724	740.445	740.834	740.819	740.164	739.053	738.003	737.684	737.907	738.124	738.812	740.255	739.818
ESTAQUEAMENTO	21070	21075	21080	21085	21090	21095	21100	21105	21110	21115	21120	21125	21130	21135	21140	
QUILOMETRAGEM	421+400	421+500	421+600	421+700	421+800	421+900	422+000	422+100	422+200	422+300	422+400	422+500	422+600	422+700	422+800	

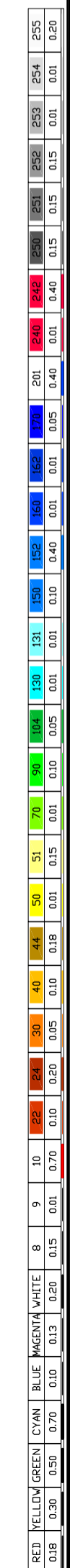

CONCESSIONÁRIA
BR040



Projeto: **BR-040 DF / GO / MG**
TRECHO BRASÍLIA / DF - JUIZ DE FORA / MG

Projeto: Paulo Gomes/João Campos
Colaborou: Luis Lima/Carlos Martins
Desenhos: Natácha Rodrigues
Resp. Têc: Luis Serghini
CREA-50.0601479273

At.	Descrição	Elaborou	Data

Escalas:

Designação: PROJETO - CONTRATO CLÁUSULA 6.10
TRAÇADO
PROJETO GEOMÉTRICO
km 421+400 ao km 422+800

Número: **L9BR040MG-PB-PP-302**
Rev. **0** Núm. Folha: **07** Data: **2014**